

Cliente:

Município de Taquari

Comissão de Licitações:

SDT ASSESSORIA & REPRESENTAÇÃO EIRELI-ME, CNPJ 18.835.040/0002-08 apresenta sua proposta a seguir:
DADOS DA LICITAÇÃO:

Tipo:

Tomada de Preços

N° :

007/2020

Abertura:

29/05/2020

Hora:

9 Horas

N° item	Quant.	Unid.	Descrição do item	Embalagem	Marca	Validade	PREÇOS (R\$)	
							Unit.	TOTAL
1	200	Uni.	Amido de milho	500g	Apti	12 meses	R\$ 3,48	R\$ 696,00
3	250	Uni.	Chocolate em pó, 50% cacau	250g	Prativita	12 meses	R\$ 8,92	R\$ 2.230,00
4	500	Kg	Açúcar cristal	1 kg	Colombo	12 meses	R\$ 3,00	R\$ 1.500,00
7	500	Kg	Arroz parboilizado tipo 1	1 kg	Super Ouro	12 meses	R\$ 3,39	R\$ 1.695,00
12	600	Uni.	Biscoito maria integral	400g	Mosmann	24 meses	R\$ 5,00	R\$ 3.000,00
13	400	Uni.	Biscoito salgado tipo água e sal	400g	Germani	24 meses	R\$ 4,12	R\$ 1.648,00
15	150	Uni.	Café torrado e moído	500g	Pelé	12 meses	R\$ 9,84	R\$ 1.476,00
16	100	Uni.	Canela em pó	30g	São José	24 meses	R\$ 2,10	R\$ 210,00
19	500	Kg	Cereal de milho com chocolate em esfera	2 kg	Top Crock	12 meses	R\$ 12,76	R\$ 6.380,00
23	100	Uni.	Cravo da Índia	15g	São José	24 meses	R\$ 2,29	R\$ 229,00
5	400	Uni.	Doce de leite	400g	Encosta Gaúcha	12 meses	R\$ 5,43	R\$ 2.172,00
27	400	Uni.	Extrato de tomate concentrado	340g	Petitosa	36 meses	R\$ 2,68	R\$ 1.072,00
30	200	Kg	Farinha de mandioca	1 kg	Corsetti	12 meses	R\$ 6,09	R\$ 1.218,00
31	400	Kg	Farinha de milho em flocos médios	1 kg	Perdiz	12 meses	R\$ 3,00	R\$ 1.200,00
32	1000	Kg	Farinha de trigo especial	1 kg	Panfácil	6 meses	R\$ 3,01	R\$ 3.010,00
33	200	Kg	Farinha de trigo integral	1 kg	Panfácil	6 meses	R\$ 3,88	R\$ 776,00
35	100	Uni.	Fermento biológico em pó seco	125g	Apti	24 meses	R\$ 4,45	R\$ 445,00
36	100	Uni.	Fermento químico em pó seco	100g	Apti	24 meses	R\$ 2,21	R\$ 221,00
39	500	Kg	Leite em pó integral instantâneo	1 kg	Languiru	12 meses	R\$ 25,95	R\$ 12.975,00
TOTAL PÁGINA 1								

Cliente:

Município de Taquari

Comissão de Licitações:

SDT ASSESSORIA & REPRESENTAÇÃO EIRELI-ME, CNPJ 18.835.040/0002-08 apresenta sua proposta a seguir:

DADOS DA LICITAÇÃO:

Tipo:

Tomada de Preços

N°:

007/2020

Abertura:

29/05/2020

Hora:

9 Horas

Continuação dos itens:

N° item	Quant.	Unid.	Descrição do item	Embalagem	Marca	Validade	PREÇOS (R\$)	
							Unit.	TOTAL
40	8000	Uni.	Leite integral longa vida UHT	1 l	Languiru	4 meses	R\$ 4,18	R\$ 33.440,00
41	132	Uni.	Leite longa vida sem lactose	1 l	Languiru	4 meses	R\$ 4,58	R\$ 604,56
42	350	Uni.	Lentilha tipo 1	500g	Mesaboa	12 meses	R\$ 5,00	R\$ 1.750,00
47	900	Uni.	Massa alimentícia tipo espaguete com ovos	500g	Germani	24 meses	R\$ 2,80	R\$ 2.520,00
48	900	Uni.	Massa parafuso com ovos	500g	Germani	24 meses	R\$ 2,80	R\$ 2.520,00
49	200	Uni.	Massa seca tipo cabelo de anjo	500g	Germani	24 meses	R\$ 3,93	R\$ 786,00
51	100	Uni.	Milho pipoca premium	500g	Corsetti	12 meses	R\$ 2,70	R\$ 270,00
52	200	Uni.	Milho verde em conserva	300g	Petitosa	36 meses	R\$ 2,58	R\$ 516,00
57	800	Uni.	Óleo de soja	900ml	Cacamar	12 meses	R\$ 5,76	R\$ 4.608,00
58	100	Uni.	Orégano	5g	São José	24 meses	R\$ 2,20	R\$ 220,00
66	200	Uni.	Sagu	500g	Corsetti	12 meses	R\$ 4,42	R\$ 884,00
68	200	Uni.	Sardinha em óleo	250g	88	48 meses	R\$ 6,25	R\$ 1.250,00
70	100	Uni.	Vinagre de álcool branco	750ml	Rosina	12 meses	R\$ 1,95	R\$ 195,00
75	500	Kg	Arroz branco tipo 1	1 kg	Do Vô	12 meses	R\$ 3,33	R\$ 1.665,00
0	0	0	0	0	0	0	R\$ -	R\$ -
0	0	0	0	0	0	0	R\$ -	R\$ -
0	0	0	0	0	0	0	R\$ -	R\$ -
0	0	0	0	0	0	0	R\$ -	R\$ -
0	0	0	0	0	0	0	R\$ -	R\$ -
0	0	0	0	0	0	0	R\$ -	R\$ -
TOTAL PÁGINA 2							R\$	51.228,56

TOTAL GERAL DA PROPOSTA

Cliente:

Município de Taquari

Comissão de Licitações:

SDT ASSESSORIA & REPRESENTAÇÃO EIRELI-ME. CNPJ 18.835.040/0002-08 apresenta sua proposta a seguir:

DADOS DA LICITAÇÃO:

Tipo:	Tomada de Preços	Nº:	007/2020
Abertura:	29/05/2020	Hora:	9 Horas

Continuação da apresentação da proposta para a licitação em epígrafe:

CONDIÇÕES GERAIS DA PROPOSTA

- 1) **CONDIÇÕES DE PAGAMENTO:** Conforme item X do edital, mediante apresentação da fatura.
- 2) **PRAZO DE ENTREGA:** Mensalmente, conforme cronograma da SMED.
- 3) **LOCAL DE ENTREGA:** Diretamente nas escolas, ponto a ponto.
- 4) **VALIDADE DA PROPOSTA:** 60 (sessenta) dias da data de abertura da licitação, conforme legislação federal vigente;

5) **DADOS DA EMPRESA:**

Razão Social:

Endereço - Filial:

CNPJ:

Inscrição Estadual:

Fone/Fax/Whatsapp:

E-mail:

SDT Assessoria & Representação EIRELI - ME
Estrada Manoel José do Nascimento, 188 - sala 03
Bairro Distrito Industrial - CEP 94930-340 - Cachoeirinha/RS
18.835.040/0002-08
177/0220833
(051) 3348-8097 - (051) 98100-4183
licitacao@sdtassessoria.com.br

6) **DADOS BANCÁRIOS:**

BANCO DO BRASIL

BRADESCO

Agência: 2867-3

Conta: 52904-4

Agência: 2067-2

Conta: 11011-6

7) **DECLARAÇÕES:**

- a) Declara-se que os produtos ofertados atendem integralmente a todas as especificações exigidas no edital, bem como aceita-se todas as demais condições exigidas para esta licitação.
- b) Declara-se ainda que estão inclusos nos preços ofertados o frete, as taxas e todos os demais impostos incidentes.

Cachoeirinha, 29 de maio de 2020.

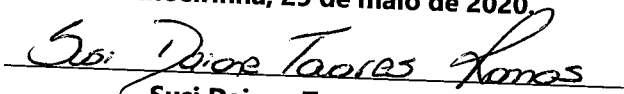

Susi Daiane Tavares Ranos
Proprietária-Administradora



18.835.040/0002-08

SDT ASSESSORIA &
REPRESENTAÇÕES EIRELI - ME

EST. MANOEL JOSÉ DO NASCIMENTO, Nº 188 - SALA 03
DISTRITO INDUSTRIAL - CEP: 94.930-340

CACHOEIRINHA - RS

PRÉFECTURA MUNICIPAL DE TAQUARI
SECRETARIA MUNICIPAL DE EDUCAÇÃO
EDITAL DE TOMADA DE PREÇOS Nº 007/2020
Edital Republicado em 08/05/2020

ITEM	DESCRIÇÃO	QUANT.	UNID.	PREÇO (máximo- p/Kg/Unid)	Marcas
1	AMIDO DE MILHO , obtido da moagem do milho. Embalagem plástica primária contendo no mínimo 500 gramas. Rotulagem obrigatória presente. Validade mínima de seis meses a partir da data da entrega.	200	UNID	3,42	MONOPOL NUTRIVALE
2	ABACAXI PÉROLA , de primeira qualidade, crista fechada, escamas grandes, tamanho grande que pese em torno de 1,5 kg cada unidade, grau de amadurecimento adequado para o consumo imediato, Firme, livre de danos mecânicos, não pode estar soltando líquido em parte alguma e nem conter regiões mais amolecidas que outras.	100	UNID	3,39	
3	CHOCOLATE EM PÓ , mínimo de 50% de cacau, composição: cacau em pó e lectina de soja, estabilizante. A embalagem deverá conter externamente os dados de identificação e procedência, informações nutricionais, número do lote, quantidade do produto e número do registro de acordo com a legislação. Deverá apresentar validade mínima de 6 (seis) meses a partir da data de entrega. Caixa ou pacote com 250g.	250	UNID	10,90	FLEICHMANN FRITZ-FRIDA
4	AÇUCAR CRISTAL , de cor branca clara, sem sujidade, embalagem primária íntegra, em sacos plásticos resistentes, contendo 1 kg, rotulagem nutricional obrigatória, validade mínima de 12 meses a contar da data da entrega.	500	KG	2,29	GUARANI
5	ALFACE , lisa ou crespa, pés com folhas íntegras, não amareladas ou murchas, em perfeita condição de apresentação, sem manchas, machucaduras ou outros defeitos que possam alterar sua aparência e qualidade; isentos de sujidades, parasitas, larvas e corpos estranhos, livre da maior parte possível de terra e de resíduo fertilizante, isenta de umidade externa anormal, com características íntegras e de primeira qualidade.	100	UNID	1,29	
6	ALHO IN NATURA : bulbo de tamanho médio, com dentes firmes e íntegros com coloração e tamanho uniformes típicos da variedade, com casca lisa sem brotos, rachaduras ou cortes na casca, manchas, machucaduras ou outros defeitos que possam alterar sua aparência e qualidade; isentos de sujidades, insetos, parasitas, larvas e corpos estranhos aderidos à casca; com características íntegras e de primeira qualidade.	100	KG	27,48	
7	ARROZ PARBOILIZADO , tipo 1, constituído de grãos inteiros, isento de sujidades ou qualquer material estranho,	500	KG	3,09	TOP 

	meses a partir da data da entrega.				
8	BANANA PRATA , em pencas, de primeira qualidade, tamanho e coloração uniforme, com polpa firme e intacta, bem desenvolvida, livre de danos mecânicos, parasitas e sujidades.	3000	KG	1,89	
9	BATATA INGLESA ROSA , de primeira qualidade, com casca sã, sem fermento, frescas em grau médio de maturação, livre de rachaduras, firmes e com brilho	600	KG	NÃO COTOU	
10	BATATA DOCE , firmes e íntegras com coloração e tamanho uniformes típicos da variedade, sem brotos, rachaduras ou outros defeitos que possam alterar sua aparência e qualidade. Livre da maior parte possível de terra aderente à casca e de resíduo de fertilizante, isenta de umidade externa anormal, de colheita recente.	200	KG	1,69	
11	BETERRABA , nova, de primeira qualidade, limpa, sem brotos, características do cultivar bem definidas, de tamanho médio pesando em torno de 250 gramas a unidade, com coloração característica, em perfeitas condições de maturação. Entregue em embalagem de plástico transparente ou rede com 1 ou 2 kg cada.	250	KG	1,99	
12	BISCOITO MARIA INTEGRAL , biscoito doce em formato redondo, estampado, de textura lisa, crocante, coloração e sabor característicos. Embalagem primária: pacote de polietileno atóxico contendo no mínimo 400g do produto. Rótulo conforme legislação vigente, contendo identificação do produto, ingredientes, tabela nutricional, peso, fabricante, data de fabricação, validade, n.º lote. Validade mínima de 06 meses, a contar da data da entrega	600	UNID	4,89	LEVIT
13	BISCOITO SALGADO TIPO ÁGUA E SAL , biscoito salgado em formato quadrado de textura crocante, coloração e sabor característico. Embalagem primária: pacote de polietileno atóxico contendo no mínimo 400g do produto, Rótulo conforme legislação vigente, contendo identificação do produto, ingredientes, tabela nutricional, peso, fabricante, data de fabricação, validade, n.º lote.	400	UNID	3,35	DIANA GERMANI
14	BRÓCOLIS : novo, características do cultivar bem definidas, cor verde com ausência de sépalas amareladas ou escuras, não deve apresentar nenhuma alteração causada pela pós- colheita, livres de danos fisiológicos e mecânicos, em perfeitas condições de conservação, ausência de pragas e sujidades, embalado em plástico transparente.	250	UNID	2,79	



15	CAFÉ TORRADO E MOÍDO , a embalagem deve ser acondicionada em almofada com ou à vácuo com validade mínima de doze meses). A embalagem deverá estar rotulada conforme legislação vigente, contendo informações nutricionais, conteúdo, data de embalagem e prazo de validade. Validade mínima de 10 meses, a contar da data da entrega. Embalagem de 500g.	150	UNID	7,79	CABOCLO IGUAÇU
16	CANELA EM PÓ , especiaria genuína e pura, casca em forma de pó, moída. Produto designado "canela da China" ou "canela de Ceilão". Procedentes de espécies vegetais genuínas, sãs e limpas. O aspecto deve ser pó fino, cor parda amarelada escura ou marrom claro, cheiro e sabor característico. Embalagem de plástico resistente, transparente, com rotulagem obrigatória, contendo no mínimo 27 gramas.	100	UNID	1,90	SADORO REAL TEMPEROS IRMÃOS TT
17	CEBOLA BRANCA : de primeira qualidade, de tamanho médio, livre de danos mecânicos, fisiológicos, sem brotações, sujidades, parasitas.	1000	KG	3,69	
18	CENOURA , firmes e íntegras, com coloração e tamanho uniformes típicos da variedade, nova, de primeira qualidade, tamanho médio, sem brotos, limpa, características do cultivar bem definida, com coloração própria característica e tamanhos uniformes típicos da variedade, com casca lisa, sem rachaduras ou cortes na casca, manchas, machucaduras ou outros defeitos que possam alterar sua aparência e qualidade. Estarem em perfeitas condições de conservação e maturação. Embaladas em plástico transparente ou rede, pacotes com 1 a 2kg.	350	KG	2,29	
19	CEREAL DE MILHO COM CHOCOLATE (EM ESFERA) , de textura crocante, coloração e sabor característico. Embalagem contendo no mínimo 1kg, saco de polietileno, limpa, resistente e atóxica. A embalagem deverá conter rótulo conforme legislação vigente, com dados de identificação e procedência, número do lote, data de validade, quantidade do produto. Validade mínima de 10 meses, a contar da data da entrega.	500	KG	17,99	SADORO
20	CHUCHU , de elevada qualidade, suficientemente desenvolvidos, com coloração e tamanho uniformes, típicos da variedade, sem alterações da sua conformação e aparência, colhidos ao atingirem o grau normal de evolução do tamanho; em perfeito estado de desenvolvimento do aroma, cor e sabor próprios da variedade e espécie; livres de danos mecânicos e fisiológicos, limpos, isentos de umidade externa anormal, odor e sabor estranhos, ausência de sujidades, parasitas e larvas. Embalado em rede ou plástico transparente com identificação e peso.	200	KG	2,59	
21	COUVE VERDE , fresca, em molho, folhas novas, limpas, com a cor verde característica.	100	UNID	1,70	



	de no mínimo 10 (dez) folhas por ramo, embaladas em saco plástico transparente.				
22	COUVE-FLOR: livre de danos mecânicos, nova, características do cultivar bem definidas, cor branca, creme ou amarela, de acordo com o tipo, com ausência de sépalas amareladas quando não são a cor natural e escuras, não deve apresentar nenhuma alteração causada pela pós- colheita, livres de danos fisiológicos e condições de conservação, ausência de pragas e sujidades, embalado em plástico transparente.	250	UNID	2,89	
23	CRAVO DA ÍNDIA, botão floral maduro e dessecado da Eugênia caryophyllata, espécie vegetal genuína, sãs e limpas. Aspecto botão floral maduro, dessecado, cor pardo-negra, pardo-escura ou pardo-avermelhada. Cheiro característico, sabor pungente característico. Embalagem de plástico resistente, transparente, com rolagem obrigatória, contendo no mínimo 15 gramas.	100	UNID	2,79	REAL TEMPEROS SADORO
24	CREME DE LEITE – UHT homogeneizado, sem necessidade de refrigeração enquanto fechado. Embalagem tetra Pack, de 200 gramas cada. Prazo de validade mínima de 6 (seis) meses, a contar da data da entrega . Informações do rótulo conforme legislação vigente.	200	UNID	2,07	CCGL ELEGÊ
25	DOCE DE LEITE, produto obtido por concentração e ação do calor a pressão normal ou reduzida do leite adicionado de açúcar e Enzima Lactase. Embalagem primária: pote plástico transparente ou vidro contendo no mínimo 400g do produto. No rótulo deve constar a denominação “Doce de leite”, seguida da substância adicionada. Carência de 2 (dois) anos a partir da data da publicação.	400	UNID	4,75	MUMU FRITZ-FRIDA
26	ESPINAFRE, maço com folhas não amareladas ou murchas, em perfeita condição de apresentação, sem manchas, machucaduras ou outros defeitos que possam alterar sua aparência e qualidade; isentos de sujidades, insetos, parasitas, larvas e corpos estranhos, livre da maior parte de terra e de resíduo de fertilizante, isenta de umidade externa anormal; com características íntegras e de primeira qualidade.	50	UNID	NÃO COTOU	
27	EXTRATO DE TOMATE CONCENTRADO, embalagem contendo entre 300 e 380 gramas, sachês com rotulagem obrigatória. Contendo no mínimo 9° brix, tomate, sal, e água, validade mínima de 24 meses a partir da data da entrega.	400	UNID	1,75	BONARE FUGINI
28	FARINHA DE ARROZ BRANCO, tipo especial, de primeira qualidade, fina, seca, ligeiramente torrada e peneirada. De sabor neutro, indicada para celíacos. Isenta de sujidades, parasitas e larvas. Validade mínima de 7 (sete) meses contados a partir da data de entrega, acondicionados em embalagem de plástico de 1 Kg e atóxico. Não contém glúten.	10	KG	NÃO COTOU	

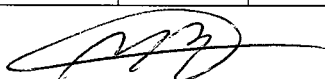

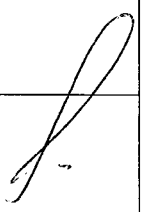
29	FARINHA DE AVEIA , produto obtido da moagem da aveia, fabricados a partir de matéria prima limpa, isentas de matéria terrosa e parasitos. Não pode estar úmida, fermentada ou rançosa. Ausência de sujidades, parasitos ou larvas. Rotulagem de acordo com a legislação vigente, embalagem de plástico transparente, contendo no mínimo 500 gr do produto.	150	UNID	4,62	NATURALE
30	FARINHA DE MANDIOCA , Produto obtido a partir da moagem da mandioca. Embalagem primária: plástica atóxica contendo no mínimo 1kg do produto. Rótulo que atenda a legislação vigente, contendo identificação do produto, tabela nutricional, peso, fabricante, data de fabricação e validade, n.º lote. Prazo de validade mínimo de 6 (seis) meses, a partir da data da entrega.	200	KG	3,95	BELLA DICA VALORE FRITZ-FRIDA
31	FARINHA DE MILHO EM FLOCOS MÉDIO , enriquecida com ferro e ácido fólico. Embalagem primária em plástico atóxico contendo 1 kg do produto. Rotulagem obrigatória presente. Validade mínima de seis meses a partir da data da entrega.	400	KG	2,79	VALORE FRITZ-FRIDA BELLA-DICA
32	FARINHA DE TRIGO ESPECIAL , enriquecida com ferro e ácido fólico. Embalagem primária de polietileno transparente atóxico ou papel branco contendo 1Kg do produto e rotulagem obrigatória. Produto obtido da moagem do grão de trigo, são, limpo, com no máximo 15 % de umidade e 0,5% de substâncias não comestíveis. Rótulo contendo identificação do produto, tabela nutricional, peso, fabricante, data de fabricação e validade, n.º lote. Prazo de validade mínimo de 6 (seis) meses, a partir da data da entrega.	1000	KG	2,64	TOZZO ORQUIDEA
33	FARINHA DE TRIGO INTEGRAL , de alta qualidade em embalagem adequada de 1 kg, rotulagem obrigatória, registro no ministério da agricultura.	200	KG	3,79	ORQUIDEA
34	FEIJÃO PRETO , novo constituído de grãos inteiros e sadios, isentos de sujidades e mistura de outras variedades e espécies, com certificado de classificação emitida por entidade competente e com registro no MAPA, embalagem de 01 kg em saco plástico, transparente e atóxico, limpo não violado. Reposição do produto no caso de alteração do mesmo antes do vencimento do prazo de validade e embalagens entregues danificadas. Validade mínima de 6 (seis) meses, a contar da data da entrega.	350	KG	NÃO COTOU	
35	FERMENTO BIOLÓGICO , em pó seco, embalagem contendo no mínimo 125 gramas, rotulagem obrigatória conforme legislação vigente, prazo de validade mínima de 12 meses a contar da data da entrega.	100	UNID	NÃO COTOU	
36	FERMENTO QUÍMICO , em pó seco, embalagem contendo no mínimo 100 gramas, prazo de validade mínima de 12 meses a contar da data da entrega.	100	UNID	2,49	MONOPOL





	cor, odor e sabor característicos do produto, de boa qualidade, em embalagem transparente, com denominação do nome do produto, fabricante, endereço, registro no Ministério da Agricultura (SIF, IMA ou SIM), data de fabricação, validade e lote. Embalados em pacotes de 1 kg.				
38	LARANJA PARA SUCO , nova, firme, de primeira qualidade, sem machucados, bem formadas, sadias, livre de danos mecânicos e fisiológicos, em perfeitas condições de conservação e maturação, embaladas em saco plástico contendo de 1 a 2 Kg, identificado o peso na embalagem.	400	KG	2,39	
39	LEITE EM PÓ INTEGRAL E INSTANTÂNEO , Acondicionado em embalagem aluminizada, contendo 01 kg, com prazo de validade de 12 meses. A embalagem deverá estar rotulada conforme legislação vigente, contendo informações nutricionais, conteúdo, data de embalagem e prazo de validade. Validade mínima de 10 meses, a contar da data da entrega.	500	KG	23,63	DÁLIA CCGL
40	LEITE INTEGRAL Longa Vida UHT , em embalagens tipo Tetra Pack de 1l (um litro). Prazo de validade mínima de 90 dias, com data de envasamento não superior a 30 dias da entrega do produto. A embalagem deverá conter externamente os dados de identificação e procedência, informação nutricional, número de lote, data de validade e quantidade do produto.	8000	UNID	3,07	LATVIDA ELEGÊ DÁLIA
41	LEITE LONGA VIDA SEM LACTOSE , embalagem tipo tetrapack contendo um litro, rotulagem conforme legislação vigente, validade mínima de 120 dias a partir da data da entrega	132	UNID	3,83	ELEGÊ
42	LENTILHA Tipo 1 , mista ou graúda, sem caruncho e presença de grãos mofados, pedras e outras sujidades. Em embalagem plástica de 500g em saco plástico, transparentes e atóxicos, limpos não violados. Reposição do produto no caso de alteração do mesmo antes do vencimento do prazo de validade e embalagens entregues danificadas. Validade mínima de 6 (seis) meses, a contar da data da entrega.	350	UNID	4,79	VALORE BELLA DICA
43	LIMÃO TAITI OU GALEGO , novo, maturação adequada para o consumo, cor e cheiro característicos, livre de dano mecânico ou fisiológico, sem alteração da coloração própria, características do cultivar bem definidas, embalados em plástico atóxico transparente ou rede, com identificação do peso que deve ser entre 500 gramas a 1 Kg	50	KG	4,90	
44	LOURO , produto designado louro, deve ser a folha do Laurus nobilis, devem ser folhas sãs, limpas e secas, cor verde-pardacenta, cheiro aromático, sabor próprio. Embalagem, de plástico atóxico resistente, com rotulagem obrigatória contendo no mínimo 5 gramas do produto.	100	UNID	2,65	



45	MAÇÃ GALA: de primeira qualidade, com grau médio de maturação, tamanho uniforme, são, livre de danos mecânicos ou fisiológicos, sem sujidades, parasitas ou larvas, cor, sabor e aroma característicos, em embalagem de rede ou plástico transparente com identificação do peso.	2000	KG	3,89	
46	MAMÃO FORMOSA, de primeira qualidade, livre de sujidades, parasitas ou larvas, ausência de danos mecânicos ou fisiológicos, casca lisa, de tamanho e coloração uniformes, consistência firme ao toque, pesando em média 2 kg cada unidade, grau médio de maturação, em embalagem de rede com identificação do peso.	2500	KG	2,89	
47	MASSA ALIMENTÍCIA TIPO ESPAGUETE, com ovos, enriquecida com ferro e ácido fólico, ovo desidratado em pó, corante natural de cúrcuma e urucum. A embalagem deve ser de saco plástico, transparentes e atóxicos, limpos não violados, resistentes que garantam a integridade do produto até o momento do consumo contendo 500g cada. Rótulo conforme legislação vigente, contendo identificação do produto, ingredientes, tabela nutricional, peso, fabricante, data de fabricação, validade, nº lote. Validade mínima de 12 meses, a contar da data da entrega.	900	UNID	2,37	BELLA DICA DIANA ISABELA
48	MASSA PARAFUSO COM OVOS, ingredientes básicos, farinha de trigo de sêmola ou semolinha, ovos e corante natural de urucum, embalagem de plástico contendo 500g do produto, com rotulagem nutricional obrigatória. Validade mínima de 12 meses a contar da data da entrega.	900	UNID	2,37	BELLA DICA DIANA ISABELA
49	MASSA SECA TIPO CABELO DE ANJO, embalagem de 500g, com rotulagem obrigatória, validade mínima de 12 meses a contar da data da entrega.	200	UNID	3,50	ISABELA
50	MELANCIA, redonda, livre de danos mecânicos, grau de amadurecimento adequado para o consumo imediato, polpa firme e intacta, limpa.	2000	KG	NÃO COTOU	
51	MILHO PIPOCA PREMIUM, embalagem de 500G. Reposição do produto no caso de alteração do mesmo antes do vencimento do prazo de validade e embalagens danificadas. Rótulo conforme legislação vigente, contendo identificação do produto, ingredientes, tabela nutricional, peso, fabricante, data de fabricação, validade, nº lote. Validade mínima de 05 (cinco) meses, a contar da data de entrega	100	UNID	2,49	BELLA DICA VALORE FRITZ-FRIDA
52	MILHO VERDE EM CONSERVA, apresentação, aspecto, odor, sabor e cor próprios do produto. Deverão estar isentos de ranço e de outras características indesejáveis. Embalagem intacta, resistente e vedada hermeticamente em lata de folha de flandres, com volume de 300 grama a 500 gramas, com rotulagem obrigatória. Validade mínima de 10	200	UNID	2,19	ODERICH GOIAS VERDE SOFRUTA

53	<p>Grãos de cor amarela clara brilhante e cristalina. Palha com aspecto de produto fresco ou cor verde vivo. Com “cabelo” do milho, presos na ponta da espiga, apresentando-se tenro, com cor brilhante e transparente (cristalina). Embalados em bandeja com três unidades.</p>	100	UNID	2,89	
54	<p>MORANGA CABOTIÁ: nova, de primeira qualidade, tamanho médio, com 1 ou 2 kg a unidade, apresentar características do cultivar bem definidas, fisiologicamente desenvolvidas, bem formadas, limpas e com coloração própria, livres de danos mecânicos, pragas e doenças, estarem em perfeitas condições de conservação e maturação, com identificação do peso etiquetada junto a embalagem ou na mesma moranga.</p>	350	KG	1,89	
55	<p>MORANGO, in natura fruta fisiologicamente desenvolvido, firme com maturação apropriada, livre de dano mecânico, parasitos e sugidades, com a presença do cálice e pendúculo verde. Em embalagem envolta por plástico transparente. Não pode apresentar sinais da presença de fungos ou de apodrecimento. Bandeja com 250gramas no mínimo.</p>	100	UNID	3,97	
56	<p>NATA, creme de leite fresco, contendo aproximadamente 30% de gordura, embalagem com no mínimo 300g do produto. Refrigerada. Rotulagem obrigatória conforme legislação vigente. Validade mínima de 10 (dez) dias a contar da data da entrega. Transporte deve garantir que o produto chegue refrigerado.</p>	250	UNID	5,59	DÁLIA STEFFENON ELEGÊ BIOLAT
57	<p>ÓLEO DE SOJA, derivado de soja, comestível, % refinado, sem gordura trans. Embalagem pet contendo 900 ml do produto, rotulagem conforme legislação vigente, data de validade mínima de 10 (dez) meses a contar da data da entrega.</p>	800	UNID	4,29	LEVE COAMO
58	<p>ORÉGANO, folha do <i>Origanum vulgare</i>, acompanhada ou não de pequena porção de flores desta planta. Produto designado orégano. Deve ser constituído por folhas de espécies genuínas, sãs, limpas e secas. Aspecto folha ovalada seca. Cor verde pardacenta. Cheiro e sabor próprios. Embalagem de plástico resistente em forma de latinha, contendo no mínimo 5 (cinco) gramas do produto e rotulagem obrigatória.</p>	100	UNID	2,12	SADORO REAL TEMPEROS

59	OVO DE GALINHA , subproduto de galináceos, manipulado em condições higiênicas adequadas e provenientes de animais com boa condição de saúde, tipo I, de primeira qualidade, embalagem em bandejas contendo uma dúzia do produto. Frescos, apresentar casca limpa e intacta, não apresentar trincas, defeitos, manchas, dano mecânico, isenta de umidade externa anormal, mofo ou cheiro desagradável, suficientemente desenvolvidos, com formação e tamanho grande, uniforme, com características como cor e sabor próprias do produto. Etiqueta em cada embalagem contendo dados de identificação, data de validade, que não deve ser inferior a 20 (vinte) dias no ato da entrega, produto registrado e inspecionado pelo órgão competente. Embalagem com 12 unidades.	1200	DÚZIA	5,49	AVICAMPO
60	PÃO DE FORMA FATIADO , pacote contendo 500 gramas do produto, data de fabricação não anterior a dois dias da entrega, valido por no mínimo sete dias.	600	PCT	4,29	FARIAS
61	PÃO FRANCÊS , tipo cacetinho, composto de farinha de trigo, água, sal e fermento químico. Deverão ser acondicionados em pacotes de 500 gramas, com 10 unidades de 50 gramas cada , em saco de polietileno atóxico resistente e transparente, de forma a manter a integridade do produto. A embalagem externamente os dados de identificação, procedência, informações nutricionais, prazo de validade e peso do produto. Validade de sete dias a partir da data da entrega.	600	PCT	5,90	
62	PÃO MASSA DOCE , tipo hot dog, composto de farinha de trigo, água, sal e fermento. Acondicionados em pacotes de 500 gramas contendo 10 unidades de 50 gramas cada , em saco de polietileno atóxico, resistente e transparente, que mantenha a integridade do produto. A embalagem deverá conter externamente dados de identificação, procedência, informações nutricionais, validade e peso. A validade mínima de 7 dias a contar da data da entrega.	500	PCT	5,90	
63	PREPARADO LÍQUIDO PARA SUCO , com polpa exclusivamente da fruta de sua origem, acondicionado de água potável e açúcar. Pasteurizado, sem conservantes, sem corantes, em embalagem cartonadas esterecidas compostas por multicamadas, emeticamente fechada com tampa plástica de rosca, validade mínima de seis meses a partir da data de a entrega. Embalagem contendo 1L.	700	UNID	4,49	CBS 
64	QUEIJO TIPO LANCHE , resfriado até no máximo 10 °c, fatiado, com fácil retirada das fatias. Produto obtido do processamento tecnológico, adequado e de qualidade, a partir do leite pasteurizado, fermento láctico, cloreto de sódio e de cálcio e coalho. Pacotes contendo 500 gramas , embalado a vácuo.	300	PCT	12,89	LATSUL MANDAKA 

	contar da data da entrega. O transporte do produto deve se dar de forma a atender a legislação vigente, ou seja que mantenha o produto resfriado.				
65	RÚCULA fresca , tamanho e coloração uniforme, isenta de material terroso e danos mecânicos, sujidades, parasitas e larvas, ausência de folhas amareladas ou com manchas, maço grande.	100	UNID	NÃO COTOU	
66	SAGÚ , fécula de mandioca, pacote de plástico contendo a rotulagem obrigatória e 500 gramas do produto. Validade mínima de seis meses a contar da data da entrega.	200	UNID	4,29	TOK
67	SAL REFINADO , moído e iodado, embalagem de 01 kg, prazo de validade no mínimo de 12 meses da data da entrega.	200	KG	1,10	VALORE SALSUL SALAZIR
68	SARDINHA EM ÓLEO/ÁGUA , composta por sardinha eviscerada (<i>sardinella brasiliensis</i>), água, óleo e sal. O produto deverá ser embalado em latas de folha de flandres com tampa no sistema bre fácil, contendo no mínimo 170 gramas e no máximo 300 gramas de peso líquido, obtendo no mínimo 70% de peso drenado final. O produto deve ser eviscerado, lavado, salmourado, acondicionado em latas, com rotulagem obrigatória. Prazo de validade de no mínimo 36 (trinta e seis) meses a contar da data da entrega.	200	UNID	3,19	88
69	VAGEM , tamanho médio, íntegras, livre de manchas ou partes estragadas, com boa apresentação, embaladas em plástico transparente, contendo um kg em cada unidade.	50	KG	NÃO COTOU	
70	VINAGRE DE ÁLCOOL BRANCO - Características técnicas: Fermentado acético de álcool, acidez 4%. Embalagem: Deve estar intacta, acondicionada em garrafas plásticas, atóxicas e resistentes, contendo a partir de 500 ml. Prazo de Validade: Mínimo de 24 meses.	100	UNID	1,59	TOSCANO ROSINA PALLADIO
71	COXA E SOBRECOXA DE FRANGO , produto congelado, com embalagem primária contendo aproximadamente, 1 kg, feita em plástico transparente e contendo rótulo com todas as informações exigidas pela legislação vigente. Prazo de validade mínimo de dez meses a contar da data da entrega. Ausência de acúmulo de gelo, não ultrapassando 6% do peso total após o descongelamento KG.	1000	KG	7,69	ISIDORO SADORO
72	FARINHA DE ROSCA , obtida pela moagem de pães torrados, acondicionada em pacotes plásticos, transparentes, limpos, não violados, resistentes, que garantam a integridade do produto até o momento do consumo. A embalagem deverá conter externamente os dados de identificação, procedência, informações nutricionais, número de lote, data de validade, quantidade do produto. Prazo de validade mínimo de 5 (cinco) meses a partir da data de entrega na unidade requisitante. Embalagem de 500g.	100	UNID	4,05	FRITZ-FRIDA
73	LEITE PASTEURIZADO TIPO "C" , leite	600	UNID	NÃO	

	pasteurizado tipo "C", embalado em saco de 01 litro, com registro de inspeção.			COTOU	
74	MELÃO GÁLIA , de tamanho médio, com maturação apropriada, inteiro, sem fermentos, rupturas e ou pancadas na casca, fruta limpa, livre de pragas e doenças.	100	KG	4,90	
75	ARROZ BRANCO, tipo 1 , constituído de grãos inteiros, isento de sujidades ou qualquer material estranho, isento de parasitas ou larvas, acondicionado em pacote de 1 kg, rotulagem obrigatória conforme legislação e validade mínima de 06 (seis meses) a partir da data da entrega.	500	KG	2,79	TOP BELLA DICA NOBRE DO SUL

VALIDADE DA PROPOSTA 60 DIAS

MIGUEL BITTENCOURT DE OLIVEIRA
CNPJ 93.534.022/0001-12
ESTRADA RS 39 KM 8, RINCÃO SÃO JOSÉ

- AQUARI-RS, 27 DE MAIO DE 2020



MIGUEL BITTENCOURT DE OLIVEIRA





CENTRAL DISTRIBUIDORA E COMÉRCIO DE PRODUTOS LTDA

PROPOSTA INICIAL TOMADA DE PREÇO Nº 007/2020

CNPJ: 14.465.067/0001-06

INC: 520018036

IDT: 2066367067 - SSP

Endereço: Rua Senador Florêncio, 1128, bairro Centro. CEP: 95820.000.
General Câmara/ RS.

Telefone: 51-3655-1211 ou/ (51)99878 8476

Email: rcmoraiscm@yahoo.com.br

moraisrcmercj@live.com

DADOS BANCÁRIOS:

Banco do Brasil:

AG: 20761

CC: 10601-1

ITEM	PRODUTO	UN	QUANTIDADE	MARCA	VALOR UNITÁRIO	VALOR TOTAL
02	Abacaxi Pérola	UN	100	Ceasa	R\$4,48	R\$448,00
04	Açúcar Cristal. Pacote 1kg	KG	500	Patéko	R\$2,73	R\$1.365,00
07	Arroz Parboilizado. Pacote 1kg	KG	500	Blue Ville	R\$3,90	R\$1.950,00
08	Banana Prata	KG	3.000	Ceasa	R\$4,86	R\$14.580,00
11	Beterraba	KG	250	Ceasa	R\$3,20	R\$800,00
14	Brócolis	UN	250	Ceasa	R\$4,48	R\$1.120,00
15	Café torrado e moído. Pacote 500g	UN	150	Caboclo	R\$9,73	R\$1.459,50
17	Cebola Branca	KG	1.000	Ceasa	R\$3,84	R\$3.840,00
18	Cenoura	KG	350	Ceasa	R\$3,20	R\$1.120,00
20	Chuchu	KG	200	Ceasa	R\$3,20	R\$640,00
22	Couve-Flor	UN	250	Ceasa	R\$4,46	R\$1.115,00
24	Creme de Leite, 200g	UN	200	CCGL	R\$2,19	R\$438,00
25	Doce de leite. Pote 400g	UN	400	Languiru	R\$5,76	R\$2.304,00
27	Extrato de Tomate. Lata 350g	UN	400	Petitosa	R\$2,04	R\$816,00
30	Farinha de Mandioca	KG	200	Tordilho	R\$4,09	R\$818,00
31	Farinha de Milho Média. Pacote 1kg	KG	400	Tordilho	R\$2,73	R\$1.092,00
32	Farinha de Trigo Especial. Pacote 1kg	KG	1.000	Três Coroas	R\$2,60	R\$2.600,00
37	Filé de peito de Frango, sem osso. Congelado	KG	1.500	Agrodanielli	R\$9,83	R\$14.745,00
38	Laranja de suco	KG	400	Ceasa	R\$2,60	R\$1.040,00
39	Leite em pó Integral. Pacote 1kg	KG	500	Santa Clara	R\$22,62	R\$11.310,00

40	Leite Integral. Embalagem 1lt	Lt	8.000	Languiru	R\$3,49	R\$27.920,00
45	Maça Gala	KG	2.000	Ceasa	R\$4,55	R\$9.100,00
52	Milho em conserva. Lata 300g	UN	200	Petitosa	R\$2,13	R\$426,00
54	Moranga Cabotiá	KG	350	Ceasa	R\$2,34	R\$819,00
59	Ovos de galinha	DZ	1.200	Ceasa	R\$6,89	R\$8.268,00
66	Sagu. Pacote 500g	UN	200	Tordilho	R\$3,25	R\$650,00
71	Coxa sobre coxa de frango. Congelada	KG	1.000	Agrodanielli	R\$6,29	R\$6.290,00
74	Melão Gália	KG	100	Ceasa	R\$4,73	R\$473,00
75	Arroz Branco, tipo 1. Pacote 1kg	KG	500	Líder do sul	R\$3,25	R\$1.625,00
TOTAL DA PROPOSTA: R\$119.171,50						

- **Validade da Proposta:** 60 Dias.
- **Declaração:** nos preços estão incluídas todas as despesas tais como frete (CIF), impostos, taxa, seguro, tributos e demais encargos de qualquer natureza incidentes sobre o objeto.

Licitante: CENTRAL RCJ DISTRIBUIDORA E COMÉRCIO DE PRODUTOS LTDA, 14.465.067/0001-06, Rua Senador Florêncio 1128, (51)9 98788476, Fax: (51) 36551211, E-mail: rcmoraism@yahoo.com.br | moraismrcmercj@live.com

Banco do Brasil

AG: 20761

CC: 10601-1

General Câmara, 25 de Maio de 2020.

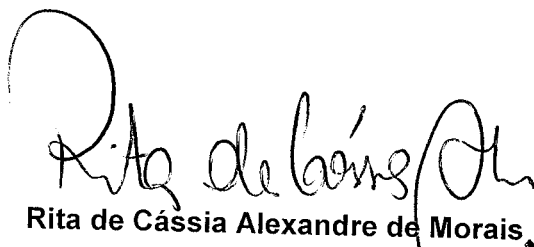
Rita de Cássia Alexandre de Moraes

Representante Legal - CNPJ: 14.465.067/0001-06

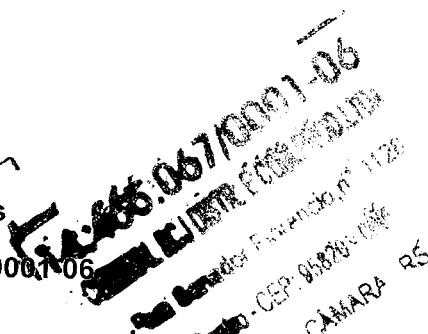

ATA nº 01 – TP 007/2020

Aos vinte e nove dias do mês de maio do ano de dois mil e vinte, às nove horas, na sede da Prefeitura Municipal de Taquari, na sala da Comissão Permanente de Licitações, presentes os membros da Comissão, nomeada pela Portaria nº 086/2020, MARIA ISABEL PRECHT E SOUZA, Presidente, GISELDA TEREZINHA SANTOS DE SOUZA e ALESSANDRA REIS DA SILVEIRA, Membros, foi aberta a Tomada de Preços número zero sete barra dois mil e vinte, que tem como objeto a aquisição de gêneros alimentícios para atender a demanda da merenda escolar das escolas e creches da rede municipal de ensino. No momento da abertura da sessão houve a participação dos seguintes licitantes: MIGUEL BITTENCOURT DE OLIVEIRA ME, CNPJ/MF nº 93.534.022/0001-12, sem representante presente, CENTRAL DISTRIBUIDORA E COMÉRCIO DE PRODUTOS LTDA, CNPJ/MF nº 14.465.067/0001-06, sem representante presente, e, SDT ASSESSORIA & REPRESENTAÇÃO EIRELI, CNPJ/MF nº 18.835.040/0002-08. Pela Comissão Permanente de Licitações foram abertos e julgados os envelopes no. 01 (documentação), apresentados pelas empresas acima identificadas. Após análise dos Certificados de Registros Cadastral e documentos que o acompanham constatou-se que as empresas participantes atenderam as exigências do edital, restando, portanto, habilitadas. Dessa forma, a Comissão procedeu a abertura e julgamento dos envelopes nº 02 (propostas), sendo que após análises das mesmas, cumpridas os requisitos formais e legais, o resultado do certame foi o constante na tabela abaixo:

ITEM	DESCRIÇÃO	QUANT.	UNID.	MIGUEL BITTENCOURT DE OLIVEIRA ME	CENTRAL DISTRIBUIDORA E COMÉRCIO DE PRODUTOS LTDA	SDT ASSESSORIA & REPRESENTAÇÃO EIRELI
1	AMIDO DE MILHO , obtido da moagem do milho. Embalagem plástica primária contendo no mínimo 500 gramas. Rotulagem obrigatória presente. Validade mínima de seis meses a partir da data da entrega.	200	UNID	3,42	Não Cotou	3,48
2	ABACAXI PÉROLA , de primeira qualidade, crista fechada, escamas grandes, tamanho grande que pese em torno de 1,5 kg cada unidade, grau de amadurecimento adequado para o consumo imediato, Firme, livre de danos mecânicos, não pode estar soltando líquido em parte alguma e nem conter regiões mais amolecidas que outras.	100	UNID	3,39	4,48	Não Cotou
3	CHOCOLATE EM PÓ , mínimo de 50% de cacau, composição: cacau em pó e lectina de soja, estabilizante. A embalagem deverá conter externamente os dados de identificação e procedência, informações nutricionais, número do lote, quantidade do produto e número do registro de acordo com a legislação. Deverá apresentar validade mínima de 6 (seis) meses a partir da data de entrega. Caixa ou	250	UNID	10,90	Não Cotou	8,92 (Desclas.)

	pacote com 250g.					
4	AÇUCAR CRISTAL , de cor branca clara, sem sujidade, embalagem primária íntegra, em sacos plásticos resistentes, contendo 1 kg, rotulagem nutricional obrigatória, validade mínima de 12 meses a contar da data da entrega.	500	KG	2,29	2,73	3,00 (Desclas.)
5	ALFACE , lisa ou crespa, pés com folhas íntegras, não amareladas ou murchas, em perfeita condição de apresentação, sem manchas, machucaduras ou outros defeitos que possam alterar sua aparência e qualidade; isentos de sujidades, parasitas, larvas e corpos estranhos, livre da maior parte possível de terra e de resíduo fertilizante, isenta de umidade externa anormal, com características íntegras e de primeira qualidade.	100	UNID	1,29	Não Cotou	Não Cotou
6	ALHO IN NATURA: bulbo de tamanho médio, com dentes firmes e íntegros com coloração e tamanho uniformes típicos da variedade, com casca lisa sem brotos, rachaduras ou cortes na casca, manchas, machucaduras ou outros defeitos que possam alterar sua aparência e qualidade; isentos de sujidades, insetos, parasitas, larvas e corpos estranhos aderidos à casca; com características íntegras e de primeira qualidade.	100	KG	27,48	Não Cotou	Não Cotou
7	ARROZ PARBOILIZADO , tipo 1, constituído de grãos inteiros, isento de sujidades ou qualquer material estranho, isento de parasitas ou larvas, acondicionado em pacote de 1 kg, rotulagem obrigatória conforme legislação e validade mínima de seis meses a partir da data da entrega.	500	KG	3,09	3,90 (Desclas.)	3,39
8	BANANA PRATA , em pencas, de primeira qualidade, tamanho e coloração uniforme, com polpa firme e intacta, bem desenvolvida, livre de danos mecânicos, parasitas e sujidades.	3000	KG	1,89	4,86 (Desclas.)	Não Cotou
9	BATATA INGLESA ROSA , de primeira qualidade, com casca sã, sem fermento, frescas em grau médio de maturação, livre de rachaduras, firmes e com brilho	600	KG	Não Cotou	Não Cotou	Não Cotou

10	BATATA DOCE , firmes e íntegras com coloração e tamanho uniformes típicos da variedade, sem brotos, rachaduras ou outros defeitos que possam alterar sua aparência e qualidade. Livre da maior parte possível de terra aderente à casca e de resíduo de fertilizante, isenta de umidade externa anormal, de colheita recente.	200	KG	1,69	Não Cotou	Não Cotou
11	BETERRABA , nova, de primeira qualidade, limpa, sem brotos, características do cultivar bem definidas, de tamanho médio pesando em torno de 250 gramas a unidade, com coloração característica, em perfeitas condições de maturação. Entregue em embalagem de plástico transparente ou rede com 1 ou 2 kg cada.	250	KG	1,99	3,20	Não Cotou
12	BISCOITO MARIA INTEGRAL , biscoito doce em formato redondo, estampado, de textura lisa, crocante, coloração e sabor característicos. Embalagem primária: pacote de polietileno atóxico contendo no mínimo 400g do produto. Rótulo conforme legislação vigente, contendo identificação do produto, ingredientes, tabela nutricional, peso, fabricante, data de fabricação, validade, n.º lote. Validade mínima de 06 meses, a contar da data da entrega	600	UNID	4,89 (Desclas.)	Não Cotou	5,00
13	BISCOITO SALGADO TIPO ÁGUA E SAL , biscoito salgado em formato quadrado de textura crocante, coloração e sabor característico. Embalagem primária: pacote de polietileno atóxico contendo no mínimo 400g do produto, Rótulo conforme legislação vigente, contendo identificação do produto, ingredientes, tabela nutricional, peso, fabricante, data de fabricação, validade, n.º lote.	400	UNID	3,35	Não Cotou	4,12
14	BRÓCOLIS : novo, características do cultivar bem definidas, cor verde com ausência de sépalas amareladas ou escuras, não deve apresentar nenhuma alteração causada pela pós- colheita, livres de danos fisiológicos e mecânicos, em perfeitas condições de conservação, ausência de pragas e sujidades, embalado em plástico transparente.	250	UNID	2,79	4,48 (Desclas.)	Não Cotou

15	CAFÉ TORRADO E MOÍDO , a embalagem deve ser acondicionada em almofada com ou à vácuo com validade mínima de doze meses). A embalagem deverá estar rotulada conforme legislação vigente, contendo informações nutricionais, conteúdo, data de embalagem e prazo de validade. Validade mínima de 10 meses, a contar da data da entrega. Embalagem de 500g.	150	UNID	7,79	9,73	9,84
16	CANELA EM PÓ , especiaria genuína e pura, casca em forma de pó, moída. Produto designado "canela da China" ou "canela de Ceilão". Procedentes de espécies vegetais genuínas, sãs e limpas. O aspecto deve ser pó fino, cor parda amarelada escura ou marrom claro, cheiro e sabor característico. Embalagem de plástico resistente, transparente, com rotulagem obrigatória, contendo no mínimo 27 gramas.	100	UNID	1,99 (Desclas.)	Não Cotou	2,10
17	CEBOLA BRANCA: de primeira qualidade, de tamanho médio, livre de danos mecânicos, fisiológicos, sem brotações, sujidades, parasitas.	1000	KG	3,69	3,84	Não Cotou
18	CENOURA , firmes e íntegras, com coloração e tamanho uniformes típicos da variedade, nova, de primeira qualidade, tamanho médio, sem brotos, limpa, características do cultivar bem definida, com coloração própria característica e tamanhos uniformes típicos da variedade, com casca lisa, sem rachaduras ou cortes na casca, manchas, machucaduras ou outros defeitos que possam alterar sua aparência e qualidade. Estarem em perfeitas condições de conservação e maturação. Embaladas em plástico transparente ou rede, pacotes com 1 a 2kg.	350	KG	2,29	3,20	Não Cotou
19	CEREAL DE MILHO COM CHOCOLATE (EM ESFERA) , de textura crocante, coloração e sabor característico. Embalagem contendo no mínimo 1kg, saco de polietileno, limpa, resistente e atóxica. A embalagem deverá conter rótulo conforme legislação vigente, com dados de identificação e procedência, número do lote, data de validade, quantidade do	500	KG	17,99 (desclas.)	Não Cotou	12,76

	produto. Validade mínima de 10 meses, a contar da data da entrega.					
20	CHUCHU , de elevada qualidade, suficientemente desenvolvidos, com coloração e tamanho uniformes, típicos da variedade, sem alterações da sua conformação e aparência, colhidos ao atingirem o grau normal de evolução do tamanho; em perfeito estado de desenvolvimento do aroma, cor e sabor próprios da variedade e espécie; livres de danos mecânicos e fisiológicos, limpos, isentos de umidade externa anormal, odor e sabor estranhos, ausência de sujidades, parasitas e larvas. Embalado em rede ou plástico transparente com identificação e peso.	200	KG	2,59	3,20	Não Cotou
21	COUVE VERDE , fresca, em molho, folhas novas, limpas com a cor verde característica, grandes, livre do ataque de insetos, com ausência de manchas, molho com quantidade de no mínimo 10 (dez) folhas por molho, embaladas em saco plástico transparente.	100	UNID	1,70	Não Cotou	Não Cotou
22	COUVE-FLOR : livre de danos mecânicos, nova, características do cultivar bem definidas, cor branca, creme ou amarela, de acordo com o tipo, com ausência de sépalas amareladas quando não são a cor natural e escuras, não deve apresentar nenhuma alteração causada pela pós- colheita, livres de danos fisiológicos e condições de conservação, ausência de pragas e sujidades, embalado em plástico transparente.	250	UNID	2,89	4,46	Não Cotou
23	CRAVO DA ÍNDIA , botão floral maduro e dessecado da Eugênia caryophyllata, espécie vegetal genuína, sãs e limpas. Aspecto botão floral maduro, dessecado, cor pardo-negra, pardo-escura ou pardo-avermelhada. Cheiro característico, sabor pungente característico. Embalagem de plástico resistente, transparente, com rolagem obrigatória, contendo no mínimo 15 gramas.	100	UNID	2,79	Não Cotou	2,29
24	CREME DE LEITE – UHT homogeneizado, sem necessidade de refrigeração enquanto fechado. Embalagem tetra Pack, de 200 gramas cada. Prazo de validade mínima de 6 (seis) meses, a contar da data da	200	UNID	2,07	2,19	Não Cotou

	entrega . Informações do rótulo conforme legislação vigente.					
25	DOCE DE LEITE , produto obtido por concentração e ação do calor a pressão normal ou reduzida do leite adicionado de açúcar e Enzima Lactase. Embalagem primária: pote plástico transparente ou vidro contendo no mínimo 400g do produto. No rótulo deve constar a denominação “Doce de leite”, seguida da substância adicionada. Carência de 2 (dois) anos a partir da data da publicação.	400	UNID	4,75	5,76	5,43
26	ESPINAFRE , maço com folhas não amareladas ou murchas, em perfeita condição de apresentação, sem manchas, machucaduras ou outros defeitos que possam alterar sua aparência e qualidade; isentos de sujidades, insetos, parasitas, larvas e corpos estranhos, livre da maior parte de terra e de resíduo de fertilizante, isenta de umidade externa anormal; com características íntegras e de primeira qualidade.	50	UNID	Não Cotou	Não Cotou	Não Cotou
27	EXTRATO DE TOMATE CONCENTRADO , embalagem contendo entre 300 e 380 gramas, sachês com rotulagem obrigatória. Contendo no mínimo 9º brix, tomate, sal, e água, validade mínima de 24 meses a partir da data da entrega.	400	UNID	1,75	2,04	2,68
28	FARINHA DE ARROZ BRANCO , tipo especial, de primeira qualidade, fina, seca, ligeiramente torrada e peneirada. De sabor neutro, indicada para celíacos. Isenta de sujidades, parasitas e larvas. Validade mínima de 7 (sete) meses contados a partir da data de entrega, acondicionados em embalagem de plástico de 1 Kg e atóxico. Não contém glúten.	10	KG	Não Cotou	Não Cotou	Não Cotou
29	FARINHA DE AVEIA , produto obtido da moagem da aveia, fabricados a partir de matéria prima limpa, isentas de matéria terrosa e parasitos. Não pode estar úmida, fermentada ou rançosa. Ausência de sujidades, parasitos ou larvas. Rotulagem de acordo com a legislação vigente, embalagem de plástico transparente, contendo no mínimo 500 gr do produto.	150	UNID	4,62	Não Cotou	Não Cotou

30	FARINHA DE MANDIOCA , Produto obtido a partir da moagem da mandioca. Embalagem primária: plástica atóxica contendo no mínimo 1kg do produto. Rótulo que atenda a legislação vigente, contendo identificação do produto, tabela nutricional, peso, fabricante, data de fabricação e validade, n.º lote. Prazo de validade mínimo de 6 (seis) meses, a partir da data da entrega.	200	KG	3,95 (Desclas.)	4,09	6,09
31	FARINHA DE MILHO EM FLOCOS MÉDIO , enriquecida com ferro e ácido fólico. Embalagem primária em plástico atóxico contendo 1 kg do produto. Rotulagem obrigatória presente. Validade mínima de seis meses a partir da data da entrega.	400	KG	2,79	2,73	3,00
32	FARINHA DE TRIGO ESPECIAL , enriquecida com ferro e ácido fólico. Embalagem primária de polietileno transparente atóxico ou papel branco contendo 1Kg do produto e rotulagem obrigatória. Produto obtido da moagem do grão de trigo, são, limpo, com no máximo 15 % de umidade e 0,5% de substâncias não comestíveis. Rótulo contendo identificação do produto, tabela nutricional, peso, fabricante, data de fabricação e validade, n.º lote. Prazo de validade mínimo de 6 (seis) meses, a partir da data da entrega.	1000	KG	2,64	2,60	3,01
33	FARINHA DE TRIGO INTEGRAL , de alta qualidade em embalagem adequada de 1 kg, rotulagem obrigatória, registro no ministério da agricultura.	200	KG	3,79	Não Cotou	3,88
34	FELJÃO PRETO , novo constituído de grãos inteiros e sadios, isentos de sujidades e mistura de outras variedades e espécies, com certificado de classificação emitida por entidade competente e com registro no MAPA, embalagem de 01 kg em saco plástico, transparente e atóxico, limpo não violado. Reposição do produto no caso de alteração do mesmo antes do vencimento do prazo de validade e embalagens entregues danificadas. Validade mínima de 6 (seis) meses, a contar da data da entrega.	350	KG	Não Cotou	Não Cotou	Não Cotou

35	FERMENTO BIOLÓGICO , em pó seco, embalagem contendo no mínimo 125 gramas, rotulagem obrigatória conforme legislação vigente, prazo de validade mínima de 12 meses a contar da data da entrega.	100	UNID	Não Cotou	Não Cotou	4,45 (Desclas.)
36	FERMENTO QUÍMICO , em pó seco, embalagem contendo no mínimo 125 gramas, prazo de validade mínima de 12 meses a contar da data da entrega.	100	UNID	2,49 (Desclas.)	Não Cotou	2,21
37	FRANGO: FILÉ DE PEITO , filé de peito de frango congelado sem osso, sem pele, com cor, odor e sabor característicos do produto, de boa qualidade, em embalagem transparente, com denominação do nome do produto, fabricante, endereço, registro no Ministério da Agricultura (SIF, IMA ou SIM), data de fabricação, validade e lote. Embalados em pacotes de 1 kg.	1500	KG	12,90	9,83	Não Cotou
38	LARANJA PARA SUCO , nova, firme, de primeira qualidade, sem machucados, bem formadas, sadias, livre de danos mecânicos e fisiológicos, em perfeitas condições de conservação e maturação, embaladas em saco plástico contendo de 1 a 2 Kg, identificado o peso na embalagem.	400	KG	2,39	2,60	Não Cotou
39	LEITE EM PÓ INTEGRAL E INSTANTÂNEO , Acondicionado em embalagem aluminizada, contendo 01 kg, com prazo de validade de 12 meses. A embalagem deverá estar rotulada conforme legislação vigente, contendo informações nutricionais, conteúdo, data de embalagem e prazo de validade. Validade mínima de 10 meses, a contar da data da entrega.	500	KG	23,63	22,62	25,95 (Desclas.)
40	LEITE INTEGRAL Longa Vida UHT , em embalagens tipo Tetra Pack de 1l (um litro). Prazo de validade mínima de 90 dias, com data de envasamento não superior a 30 dias da entrega do produto. A embalagem deverá conter externamente os dados de identificação e procedência, informação nutricional, número de lote, data de validade e quantidade do produto.	8000	UNID	3,07	3,49 (Desclas.)	4,18 (Desclas.)

41	LEITE LONGA VIDA SEM LACTOSE , embalagem tipo tetrapack contendo um litro, rotulagem conforme legislação vigente, validade mínima de 120 dias a partir da data da entrega	132	UNID	3,83	Não Cotou	4,58
42	LENTILHA Tipo 1 , mista ou graúda, sem caruncho e presença de grãos mofados, pedras e outras sujidades. Em embalagem plástica de 500g em saco plástico, transparentes e atóxicos, limpos não violados. Reposição do produto no caso de alteração do mesmo antes do vencimento do prazo de validade e embalagens entregues danificadas. Validade mínima de 6 (seis) meses, a contar da data da entrega.	350	UNID	4,79	Não Cotou	5,00
43	LIMÃO TAITI OU GALEGO , novo, maturação adequada para o consumo, cor e cheiro característicos, livre de dano mecânico ou fisiológico, sem alteração da coloração própria, características do cultivar bem definidas, embalados em plástico atóxico transparente ou rede, com identificação do peso que deve ser entre 500 gramas a 1 Kg	50	KG	4,90	Não Cotou	Não Cotou
44	LOURO , produto designado louro, deve ser a folha do Laurus nobilis, devem ser folhas sãs, limpas e secas, cor verde-pardacenta, cheiro aromático, sabor próprio. Embalagem, de plástico atóxico resistente, com rotulagem obrigatória contendo no mínimo 5 gramas do produto.	100	UNID	2,65	Não Cotou	Não Cotou
45	MAÇÃ GALA : de primeira qualidade, com grau médio de maturação, tamanho uniforme, são, livre de danos mecânicos ou fisiológicos, sem sujidades, parasitas ou larvas, cor, sabor e aroma característicos, em embalagem de rede ou plástico transparente com identificação do peso.	2000	KG	3,89	4,55	Não Cotou
46	MAMÃO FORMOSA , de primeira qualidade, livre de sujidades, parasitas ou larvas, ausência de danos mecânicos ou fisiológicos, casca lisa, de tamanho e coloração uniformes, consistência firme ao toque, pesando em média 2 kg cada unidade, grau médio de maturação, em embalagem de rede com identificação	2500	KG	2,89	Não Cotou	Não Cotou

	do peso.					
47	MASSA ALIMENTÍCIA TIPO ESPAGUETE , com ovos, enriquecida com ferro e ácido fólico, ovo desidratado em pó, corante natural de cúrcuma e urucum. A embalagem deve ser de saco plástico, transparentes e atóxicos, limpos não violados, resistentes que garantam a integridade do produto até o momento do consumo contendo 500g cada. Rótulo conforme legislação vigente, contendo identificação do produto, ingredientes, tabela nutricional, peso, fabricante, data de fabricação, validade, nº lote. Validade mínima de 12 meses, a contar da data da entrega.	900	UNID	2,37	Não Cotou	2,80
48	MASSA PARAFUSO COM OVOS , ingredientes básicos, farinha de trigo de sêmola ou semolinha, ovos e corante natural de urucum, embalagem de plástico contendo 500g do produto, com rotulagem nutricional obrigatória. Validade mínima de 12 meses a contar da data da entrega.	900	UNID	2,37	Não Cotou	2,80
49	MASSA SECA TIPO CABELO DE ANJO , embalagem de 500g, com rotulagem obrigatória, validade mínima de 12 meses a contar da data da entrega.	200	UNID	3,50	Não Cotou	3,93 (Desclas.)
50	MELANCIA , redonda, livre de danos mecânicos, grau de amadurecimento adequado para o consumo imediato, polpa firme e intacta, limpa.	2000	KG	Não Cotou	Não Cotou	Não Cotou
51	MILHO PIPOCA PREMIUM , embalagem de 500G. Reposição do produto no caso de alteração do mesmo antes do vencimento do prazo de validade e embalagens danificadas. Rótulo conforme legislação vigente, contendo identificação do produto, ingredientes, tabela nutricional, peso, fabricante, data de fabricação, validade, nº lote. Validade mínima de 05 (cinco) meses, a contar da data de entrega	100	UNID	2,49	Não Cotou	2,70

52	MILHO VERDE EM CONSERVA , apresentação, aspecto, odor, sabor e cor próprios do produto. Deverão estar isentos de ranço e de outras características indesejáveis. Embalagem intacta, resistente e vedada hermeticamente em lata de folha de flandres, com volume de 300 grama a 500 gramas, com rotulagem obrigatória. Validade mínima de 10 (dez) meses a partir da data da entrega.	200	UNID	2,19	2,13	2,58
53	MILHO VERDE , espigas novas com grãos bem desenvolvidos, porém macios e leitosos. Grãos de cor amarela clara brilhante e cristalina. Palha com aspecto de produto fresco ou cor verde vivo. Com “cabelo” do milho, presos na ponta da espiga, apresentando-se tenro, com cor brilhante e transparente (cristalina). Embalados em bandeja com três unidades.	100	UNID	2,89	Não Cotou	Não Cotou
54	MORANGA CABOTIÁ : nova, de primeira qualidade, tamanho médio, com 1 ou 2 kg a unidade, apresentar características do cultivar bem definidas, fisiologicamente desenvolvidas, bem formadas, limpas e com coloração própria, livres de danos mecânicos, pragas e doenças, estarem em perfeitas condições de conservação e maturação, com identificação do peso etiquetada junto a embalagem ou na mesma moranga.	350	KG	1,89	2,34	Não Cotou
55	MORANGO , in natura fruta fisiologicamente desenvolvido, firme com maturação apropriada, livre de dano mecânico, parasitos e sugidades, com a presença do cálice e pedúnculo verde. Em embalagem envolta por plástico transparente. Não pode apresentar sinais da presença de fungos ou de apodrecimento. Bandeja com 250gramas no mínimo.	100	UNID	3,97	Não Cotou	Não Cotou
56	NATA , creme de leite fresco, contendo aproximadamente 30% de gordura, embalagem com no mínimo 300g do produto. Refrigerada. Rotulagem obrigatória conforme legislação vigente. Validade mínima de 10 (dez) dias a contar da data da entrega. Transporte deve garantir que o produto chegue refrigerado.	250	UNID	5,59	Não Cotou	Não Cotou

57	ÓLEO DE SOJA , derivado de soja, comestível, % refinado, sem gordura trans. Embalagem pet contendo 900 ml do produto, rotulagem conforme legislação vigente, data de validade mínima de 10 (dez) meses a contar da data da entrega.	800	UNID	4,29	Não Cotou	5,76 (Desclas.)
58	ORÉGANO, folha do <i>Origanum vulgare</i> , acompanhada ou não de pequena porção de flores desta planta. Produto designado orégano. Deve ser constituído por folhas de espécies genuínas, sãs, limpas e secas. Aspecto folha ovalada seca. Cor verde pardacenta. Cheiro e sabor próprios. Embalagem de plástico resistente em forma de latinha, contendo no mínimo 5 (cinco) gramas do produto e rotulagem obrigatória.	100	UNID	2,12	Não Cotou	2,20
59	OVO DE GALINHA , subproduto de galináceos, manipulado em condições higiênicas adequadas e provenientes de animais com boa condição de saúde, tipo I, de primeira qualidade, embalagem em bandejas contendo uma dúzia do produto. Frescos, apresentar casca limpa e intacta, não apresentar trincas, defeitos, manchas, dano mecânico, isenta de umidade externa anormal, mofo ou cheiro desagradável, suficientemente desenvolvidos, com formação e tamanho grande, uniforme, com características como cor e sabor próprias do produto. Etiqueta em cada embalagem contendo dados de identificação, data de validade, que não deve ser inferior a 20 (vinte) dias no ato da entrega, produto registrado e inspecionado pelo órgão competente. Embalagem com 12 unidades.	1200	DÚZIA	5,49	6,89	Não Cotou
60	PÃO DE FORMA FATIADO , pacote contendo 500 gramas do produto, data de fabricação não anterior a dois dias da entrega, valido por no mínimo sete dias.	600	PCT	4,29	Não Cotou	Não Cotou
61	PÃO FRANCÊS , tipo cacetinho, composto de farinha de trigo, água, sal e fermento químico. Deverão ser acondicionados em pacotes de 500 gramas, com 10 unidades de 50 gramas cada , em saco de polietileno atóxico resistente e transparente, de forma a manter a	600	PCT	5,90	Não Cotou	Não Cotou

	integridade do produto. A embalagem externamente os dados de identificação, procedência, informações nutricionais, prazo de validade e peso do produto. Validade de sete dias a partir da data da entrega.					
62	PAO MASSA DOCE , tipo hot dog, composto de farinha de trigo, água, sal e fermento. Acodicionados em pacotes de 500 gramas contendo 10 unidades de 50 gramas cada , em saco de polietileno atóxico, resistente e transparente, que mantenha a integridade do produto. A embalagem deverá conter externamente dados de identificação, procedência, informações nutricionais, validade e peso. A validade mínima de 7 dias a contar da data da entrega.	500	PCT	5,90	Não Cotou	Não Cotou
63	PREPARADO LÍQUIDO PARA SUCO , com polpa exclusivamente da fruta de sua origem, acondicionado de água potável e açúcar. Pasteurizado, sem conservantes, sem corantes, em embalagem cartonadas esterecidas compostas por multicamadas, emeticamente fechada com tampa plástica de rosca, validade mínima de seis meses a partir da data de a entrega. Embalagem contendo 1L.	700	UNID	4,49	Não Cotou	Não Cotou
64	QUEIJO TIPO LANCHE , resfriado até no máximo 10 °c, fatiado, com fácil retirada das fatias. Produto obtido do processamento tecnológico, adequado e de qualidade, a partir do leite pasteurizado, fermento láctico, cloreto de sódio e de cálcio e coalho. Pacotes contendo 500 gramas , embalado a vácuo, deverá constar data de fabricação e prazo de validade que deve ser no mínimo de 3 meses a contar da data da entrega. O transporte do produto deve se dar de forma a atender a legislação vigente, ou seja que mantenha o produto resfriado.	300	PCT	12,89	Não Cotou	Não Cotou
65	RÚCULA fresca , tamanho e coloração uniforme, isenta de material terroso e danos mecânicos, sujidades, parasitas e larvas, ausência de folhas amareladas ou com manchas, maço grande.	100	UNID	Não Cotou	Não Cotou	Não Cotou

66	SAGÚ , fécula de mandioca, pacote de plástico contendo a rotulagem obrigatória e 500 gramas do produto. Validade mínima de seis meses a contar da data da entrega.	200	UNID	4,29	3,25	4,42
67	SAL REFINADO , moído e iodado, embalagem de 01 kg, prazo de validade no mínimo de 12 meses da data da entrega.	200	KG	1,10	Não Cotou	Não Cotou
68	SARDINHA EM ÓLEO/ÁGUA , composta por sardinha eviscerada (sardinella brasiliensi), água, óleo e sal. O produto deverá ser embalado em latas de folha de flandres com tampa no sistema bre fácil, contendo no mínimo 170 gramas e no máximo 300 gramas de peso líquido, obtendo no mínimo 70% de peso drenado final. O produto deve ser eviscerado, lavado, salmourado, acondicionado em latas, com rotulagem obrigatória. Prazo de validade de no mínimo 36 (trinta e seis) meses a contar da data da entrega.	200	UNID	3,19 (Desclas.)	Não Cotou	6,25 (Desclas.)
69	VAGEM , tamanho médio, íntegras, livre de manchas ou partes estragadas, com boa apresentação, embaladas em plástico transparente, contendo um kg em cada unidade.	50	KG	Não Cotou	Não Cotou	Não Cotou
70	VINAGRE DE ALCOOL BRANCO - Características técnicas: Fermentado acético de álcool, acidez 4%. Embalagem: Deve estar intacta, acondicionada em garrafas plásticas, atóxicas e resistentes, contendo a partir de 500 ml. Prazo de Validade: Mínimo de 24 meses.	100	UNID	1,59	Não Cotou	1,95
71	COXA E SOBRECOXA DE FRANGO , produto congelado, com embalagem primária contendo aproximadamente, 1 kg, feita em plástico transparente e contendo rótulo com todas as informações exigidas pela legislação vigente. Prazo de validade mínimo de dez meses a contar da data da entrega. Ausência de acúmulo de gelo, não ultrapassando 6% do peso total após o descongelamento KG.	1000	KG	7,69	6,29	Não Cotou
72	FARINHA DE ROSCA , obtida pela moagem de pães torrados, acondicionada em pacotes plásticos,	100	UNID	4,05	Não Cotou	Não Cotou

	transparentes, limpos, não violados, resistentes, que garantam a integridade do produto até o momento do consumo. A embalagem deverá conter externamente os dados de identificação, procedência, informações nutricionais, número de lote, data de validade, quantidade do produto. Prazo de validade mínimo de 5 (cinco) meses a partir da data de entrega na unidade requisitante. Embalagem de 500g.					
73	LEITE PASTEURIZADO TIPO “C” , leite pasteurizado tipo “C”, embalado em saco de 01 litro, com registro de inspeção.	600	UNID	Não Cotou	Não Cotou	Não Cotou
74	MELÃO GÁLIA , de tamanho médio, com maturação apropriada, inteiro, sem fermentos, rupturas e ou pancadas na casca, fruta limpa, livre de pragas e doenças.	100	KG	4,90	4,73	Não Cotou
75	ARROZ BRANCO, tipo 1 , constituído de grãos inteiros, isento de sujidades ou qualquer material estranho, isento de parasitas ou larvas, acondicionado em pacote de 1 kg, rotulagem obrigatória conforme legislação e validade mínima de 06 (seis meses) a partir da data da entrega.	500	KG	2,79	3,25	3,33

Dessa forma, sagraram-se vencedores do presente certame as empresas MIGUEL BITTENCOURT DE OLIVEIRA ME, CENTRAL DISTRIBUIDORA E COMÉRCIO DE PRODUTOS LTDA e SDT ASSESSORIA & REPRESENTAÇÃO EIRELI, conforme itens e valores grifados na tabela supra. Ocorrências: **1)** A empresa CENTRAL DISTRIBUIDORA E COMÉRCIO DE PRODUTOS LTDA teve a proposta dos itens 07, 08, 14 e 40 desclassificadas por ter cotado valor superior ao máximo estabelecido no edital; **2)** A empresa SDT ASSESSORIA & REPRESENTAÇÃO EIRELI teve a proposta dos itens 04, 35, 39, 40, 49, 57 e 68 desclassificadas por ter cotado valor superior ao máximo estabelecido no edital; **3)** A empresa MIGUEL BITTENCOURT DE OLIVEIRA ME teve a proposta dos itens 12,16,19,30,36 e 68 desclassificadas por ter sido reprovada pela Comissão de Avaliação das amostras; **4)** A empresa SDT ASSESSORIA & REPRESENTAÇÃO EIRELI teve a proposta do item 3 desclassificada por ter sido reprovada pela Comissão de Avaliação das amostras; **5)** Registra-se que não acorreram interessados para os itens 09, 26, 28, 34, 50, 65 , 69 e 73, restando, portanto, desertos., sendo que os itens 35 e 68 restaram frustrados. Abre-se o prazo recursal referente a fase de propostas. Nada mais havendo, a sessão foi encerrada e lavrada a presente ata, a qual, após lida e aprovada sem ressalvas, foi assinada pelos presentes.

PREFEITURA MUNICIPAL DE TAQUARI AVISO DE LICITAÇÃO

Pregão Presencial 004/2020 - Objeto: a aquisição de um tomógrafo computadorizado, destinado ao Hospital Municipal São José de Taquari/RS, conforme especificações técnicas e quantitativo constantes no Anexo I, PLANILHA DE QUANTITATIVOS E ORÇAMENTO do edital. Data: 02 de abril de 2020, às 09h. **Pregão Presencial 005/2020 - Objeto:** Contratação de empresas para realizar o transporte escolar, conforme linhas e itinerários especificados no edital. Data: 03 de abril de 2020, às 09h. **Tomada de Preços 007/2020 - Objeto:** Constitui objeto da presente licitação a aquisição de gêneros alimentícios para atender a demanda da merenda escolar das escolas e creches da rede municipal de ensino. **Data: 08 de abril de 2020, às 09h. Cadastro:** Até o dia 03 de abril de 2020. Editais e maiores informações, Prefeitura Municipal, Rua Osvaldo Aranha, 1790 ou fone (51)3653 6200, ramal 237, no horário das 08h às 12h e das 13h30min às 16h30min, ou e-mail: dep.licitacoes@taquari.rs.gov.br.
ADAIR ALBERTO OLIVEIRA DE SOUZA
Secretário Municipal da Fazenda

ESTADO DO RIO GRANDE DO SUL
PODER JUDICIÁRIO

EDITAL DE CITAÇÃO DE INTERESSADOS, AUSENTES, USUCAPÍO INCERTOS E DESCONHECIDOS

2ª Vara Cível - Comarca de Tramandaí Prazo de: 30 (trinta) dias. Natureza: Usucapião Processo: 073/1.16.000555-0 (CNPJ: 0012742-17.2016.8.21.0073). Autor: Solange Pons. Réu: Panemar Empreendimentos Imobiliários Ltda e outros. Objeto: DECLARAÇÃO de domínio sobre o imóvel a seguir descrito. IMÓVEL: "O APARTAMENTO DE Nº 4 do Edifício Torre Del Mar, localizado no lado direito 'para' quem de frente olha para o edifício, situado entre os apartamentos nºs. 2 e 6, com a área total de 60,2314m2, área privativa de 43,1450m2 e área condominial de 17,0864m2, constituído de sala de estar, kitchen e girou no 1º pavimento, e dormitório, banheiro e sacada no 2º pavimento, com acesso através de escada interna, correspondendo-lhe no terreno e nas coisas de uso comum a fração ideal de 0,068011; dito edifício acha-se construído sobre o terreno urbano, situado neste Município, constituído do lote nº 25 da quadra 1, que pelo cadastro Municipal é o atual lote nº 25 da quadra 93, setor 52, medindo 15m00 de frente no alinhamento da rua Almirante Tamandaré, tendo a mesma medida na divisa do fundo, onde entesta com o lote 12 de Leda Maria Trevisan, medindo 40m00 de frente a fundo, por ambos os lados, dividindo-se por um lado, com o lote 24 de Martha Blauth Menezes, e, pelo outro lado, com o lote 26 de Maria Julieta da Cunha, com a área de 600m2, distante 101m00 da esquina com a rua 24 de Setembro, dentro do quarteirão formado pelas ruas Almirante Tamandaré e 24 de Setembro, avenidas Marcílio Dias e Rubem Berta. Proprietária PANEMAR EMPREENDIMENTOS IMOBILIÁRIOS LTDA". Prazo de 15 dias para contestar, querendo, a contar do término do presente Edital (Art. 232, IV, CPC), sob pena de serem presumidos como verdadeiros os fatos alegados pelo(s) autor(es). Tramandaí, 09 de março de 2020. SERVIDOR: Felipe de Castro Mucelin. JUIZ: Alfredo Guilherme Englert Filho.



SINDICATO DOS TRABALHADORES NAS INDÚSTRIAS METALÚRGICAS,
MECÂNICAS E DE MATERIAL ELÉTRICO DE CANELA
Com base territorial nos municípios de Gramado, Nova Petrópolis, São Francisco de Paula, Cambará do Sul e Bom Jesus
Carta sindical expedida em 29/08/1962

EDITAL DE CONVOCAÇÃO DA ASSEMBLEIA GERAL DA CATEGORIA - CAMPANHA SALARIAL 2020

O SINDICATO DOS TRABALHADORES DAS INDÚSTRIAS METALÚRGICAS, MECÂNICAS E DE MATERIAL ELÉTRICO DE CANELA, vem através desse edital de acordo com as disposições estatutárias e legais atinentes, por seu presidente, CONVOCAR todos os integrantes da categoria profissional sócio ou não da entidade, que trabalhem em sua base territorial, ou seja, nos municípios de Gramado, Nova Petrópolis, São Francisco de Paula, Cambará do Sul e Bom Jesus para a Assembleia Geral da Campanha Salarial 2020, que será realizada na sede da entidade, sita à rua Padre Cacique, nº 659, no próximo dia 24/03/2020, às 18h30 e às 19h, em primeira e segunda convocação respectivamente, afim deliberar pela seguinte **ORDEM DO DIA:** 1- Examinar a revisão total ou parcial e/ou fixar novas normas coletivas de trabalho no corrente ano, através de acordos e/ou convenções coletivas de trabalho ou mesmo por solução judicial; 2- Discussão e deliberação da pauta de reivindicações a ser encaminhada a respectiva entidade patronal; 3- Concessão de poderes à diretoria da entidade para realizar tratativas negociais e a realização de acordos e/ou convenções coletivas de trabalho ou mesmo de solução judicial, através de ajuizamento do conflito caso resultem negativas as negociações; 4- Deliberar, ou não, que a Contribuição Assistencial/Negocial/Solidária para toda a categoria, assim como, o valor e a periodicidade, deverá ocorrer na assembleia ou assembleias que aprovarem as cláusulas que compoirão a Convenção Coletiva de Trabalho ou Acordo Coletivo de Trabalho. 5- Estratégias da campanha salarial unificada. Canela, 16 de março de 2020. **Francisco P. Laurindo - Presidente**

COMANDO DA 3ª REGIÃO MILITAR
PORTO ALEGRE-RS

MINISTÉRIO DA
DEFESA

PÁTRIA AMADA
BRASIL
GOVERNO FEDERAL

AVISO DE LICITAÇÃO

Leilão para venda de semoventes (bovinos), do tipo maior lance por lote, pertencentes ao Campo de Instrução Barão de São Borja (CIBSB), em Rosário do Sul/RS. Leilão 01/2020 – CIBSB.

Horário e data de realização: 10 horas, do dia 23 de abril de 2020.

Edital e informações: Campo de Instrução Barão de São Borja (CIBSB) – 1º Distrito – Zona Rural – Rosário do Sul, RS – CEP 97.590-000, telefones: (55) 3231.2721. Internet: www.cibsb.eb.mil.br. E-mail: comando@cibsb.eb.mil.br.

JOSÉ LOPES MARIA POMPEU – Cel/R1
Ordenador de Despesas do Cmdo 3ª RM

UNIVERSIDADE FEDERAL DO
RIO GRANDE - FURG
PRÓ-REITORIA DE PLANEJAMENTO
E ADMINISTRAÇÃO

MINISTÉRIO DA
EDUCAÇÃO

PÁTRIA AMADA
BRASIL
GOVERNO FEDERAL

AVISO DE LICITAÇÃO

ÓRGÃO: Universidade Federal do Rio Grande - FURG

LICITAÇÃO: Pregão Eletrônico nº 04/2020 - SRP

OBJETO: Aquisição de álcool etílico e hipoclorito de sódio

DATA DE ABERTURA: 30/03/2020 às 09h00min

INFORMAÇÕES: Coordenação de Compras – Avenida Itália, Km 08 – Prédio da PROPLAD, Campus Carreiros - Rio Grande - RS, telefones (0XX53) 3233.6828 ou 3233.6813, e-mail: edital.duvidas@furg.br, das 08h00min às 12h00min e das 13h30min às 17h30min.

RETIRADA DO EDITAL: O Edital está à disposição dos interessados no site www.comprasgovernamentais.gov.br e no site da FURG.

ASSINAM: Jacy Francisco Martins Hornes – Coordenador de Compras, Elenise Ribes Rickes – Diretora de Administração de Material.

EDITAL DE 1º PÚBLICO LEILÃO E INTIMAÇÃO

Data do leilão: 31/03/2020.

Local: RUA MARECHAL FLORIANO PEIXOTO Nº 349, CENTRO, RIO GRANDE/RS.

Leiloeiro Oficial: JOHN LEVY ZAGO AMARAL, matrícula JUCISRS 369/2018, estabelecido a AVENIDA FERREIRA VIANA Nº 2133, AREAL, PELOTAS/RS, CEP: 96.077-230, Telefone(s): (053) 98111-3533, faz saber que devidamente autorizado pelo Agente Fiduciário do EX_BNH, venderá na forma da lei Nº 8004, de 14/03/1990 e Decreto Lei Nº 70 de 21/11/1966 e regulamentação complementar RC 58/67, RD 08/70 e CFG 10/77, no dia e local acima referidos, os imóveis adiante descritos para pagamento de dívidas hipotecárias em favor de EMPRESA GESTORA DE ATIVOS - EMGEA. A venda à vista, será feita mediante pagamento à vista, podendo o arrematante pagar, no ato, como sinal 20% (vinte por cento) do preço de arrematação e o saldo no prazo imprerível de 08 (oito) dias, sob pena de perda do sinal dado além da comissão legal do leiloeiro. Os lances mínimos para venda serão no valor dos créditos hipotecários e acessórios, ou avaliação do imóvel, nos termos do Art. 1484 do CC, sendo o maior dos dois valores, sujeitos, porém, a atualização até no momento da realização da praça. As despesas relativas a comissão de leiloeiro, registro, imposto e taxas, inclusive condomínio, e despesas com a execução extrajudicial correrão por conta do arrematante. Caso o imóvel esteja ocupado, o arrematante fica ciente que será o responsável pelas providências de desocupação do mesmo. O leiloeiro acha-se habilitado a fornecer aos interessados, informações pormenorizadas sobre os imóveis na Rua Coronel Fernando Machado 981, Sala 401, Centro, Porto Alegre/RS, CEP: 90.010-321, Telefone: (053) 98111-3533. Ficam desde já intimados do presente leilão, os mutuários, caso não sejam localizados. AS: 14.00, SED: 1E6FA, CONTRATO: 10497000144, EMPRESA GESTORA DE ATIVOS - EMGEA, IRENE PIRES DA SILVEIRA, BRASILEIRO(A), FUNCIONÁRIA PÚBLICA FEDERAL, CPF: 216.829.170-53, CASADO(A), ESPÓLIO DE MARCELINO VARGAS DA SILVEIRA, BRASILEIRO(A), CPF: 276.377.780-53, CASADO(A). DESCRIÇÃO DO IMÓVEL: Um prédio de alvenaria, térreo, próprio para moradia, coberto com telhas de cimento, amianto, edificado com recuo do alinhamento da rua Olavo Bilac, pela face da qual tomou o nº 513 tendo a área construída de 57,72m², localizada na quadra 09, constituído de parte do lote 07, distante 30,00m (trinta metros) da Avenida dos Bandeirantes, medindo 10,00mts (dez metros) de frente a oeste, pela rua Olavo Bilac, lado ímpar e igual largura no fundo, confinando com o terreno de Paulo Pereira Gonçalves ou sucessores, por 30,00mts (trinta metros) de comprimento por ambos os lados, pelos quais confronta ao norte com parte do lote 8 e ao sul com parte do lote 6. Conforme matrícula 23.946 do registro de imóveis de Rio Grande. SALDO DEVEDOR + ACESSÓRIOS: R\$ 56.459,52. VALOR AVALIAÇÃO art. 1484 CC: R\$ 190.000,00. Leiloeiro Oficial: JOHN LEVY ZAGO AMARAL. PUBLICAÇÕES: 12/03/2020, 18/03/2020 E 31/03/2020 - JORNAL DO COMÉRCIO.

EDITAL DE 1º PÚBLICO LEILÃO E INTIMAÇÃO

Data do leilão: 27/03/2020. Local: RUA DOS ANDRADAS Nº 1000, CENTRO, PORTO ALEGRE/RS.

Leiloeiro Oficial: JAQUELINE LUISA ROMEIRO DE MOURA, matrícula JUCISRS 353/2017, estabelecido a AVENIDA PLINIO BRASIL MILANO nº 2175, HIGIENOPOLIS, PORTO ALEGRE/RS, CEP: 90520-003, Telefone(s): (51) 99981 - 4057, faz saber que devidamente autorizado pelo Agente Fiduciário do EX_BNH, venderá na forma da lei Nº 8004, de 14/03/1990 e Decreto Lei Nº 70 de 21/11/1966 e regulamentação complementar RC 58/67, RD 08/70 e CFG 10/77, no dia e local acima referidos, os imóveis adiante descritos para pagamento de dívidas hipotecárias em favor de EMPRESA GESTORA DE ATIVOS - EMGEA. A venda à vista, será feita mediante pagamento à vista, podendo o arrematante pagar, no ato, como sinal 20% (vinte por cento) do preço de arrematação e o saldo no prazo imprerível de 08 (oito) dias, sob pena de perda do sinal dado além da comissão legal do leiloeiro. Os lances mínimos para venda serão no valor dos créditos hipotecários e acessórios, ou avaliação do imóvel, nos termos do Art. 1484 do CC, sendo o maior dos dois valores, sujeitos, porém, a atualização até no momento da realização da praça. As despesas relativas a comissão de leiloeiro, registro, imposto e taxas, inclusive condomínio, e despesas com a execução extrajudicial correrão por conta do arrematante. Caso o imóvel esteja ocupado, o arrematante fica ciente que será o responsável pelas providências de desocupação do mesmo. O leiloeiro acha-se habilitado a fornecer aos interessados, informações pormenorizadas sobre os imóveis na Rua Coronel Fernando Machado 981, Sala 401, Centro, Porto Alegre/RS, CEP: 90.010-321, Telefone: (51) 99981 - 4057. Ficam desde já intimados do presente leilão, os mutuários, caso não sejam localizados. AS: 13.10, SED: 1E60A, CONTRATO: 904319970115, EMPRESA GESTORA DE ATIVOS - EMGEA, CARLOS FRANCISCO TOSI, BRASILEIRO(A), COMERCIÁRIO, CPF: 381.584.930-68, SOLTEIRO(A). DESCRIÇÃO DO IMÓVEL: O apartamento nº 205, do Edifício Azaléa, Bloco com frente para a Rua Angelo Crivellaro com entrada pelo nº500 da rua Angelo Crivellaro, localizado no 2º pavimento, de fundos e a direita de quem da rua Ang. Crivellaro olhar o edifício, possuindo 42,24 m2 de área real privativa, 57,54 m² de área real total, fração ideal de 0,018510 do terreno e das coisas de uso comum. Quarteirão formado pelas ruas Prof. Abílio Azambuja, Graciliano Ramos, São Benedito e rua Angelo Crivellaro, conforme matrícula 65.899 do 3º registro de imóveis de Porto Alegre. SALDO DEVEDOR + ACESSÓRIOS: R\$ 211.362,66. VALOR AVALIAÇÃO art. 1484 CC: R\$ 132.000,00. Leiloeiro Oficial: JAQUELINE LUISA ROMEIRO DE MOURA. PUBLICAÇÕES: 10/03/2020, 18/03/2020 E 27/03/2020 - JORNAL DO COMÉRCIO.

Pesquisadora fala da necessidade de recursos

Ex-diretora do Instituto de Medicina Tropical da Universidade de São Paulo e uma das coordenadoras do grupo brasileiro responsável pelo sequenciamento genético do coronavírus, Ester Sabino passou por várias áreas em 30 anos de carreira. “As minhas linhas de pesquisa são bastante divergentes”, diz.

O ponto em comum em todos os trabalhos é a busca pelo suporte material adequado para conseguir bons resultados. “Ciência não se faz sem recursos”, afirma. Por isso, em vez de seguir com foco em uma especialização, a pesquisadora optou por guiar a carreira pelas necessidades apresentadas de tempos em tempos, traduzidas em disponibilidade de dinheiro nacional ou estrangeiro.

“Aqui no Brasil, eu acho que a gente muda muito de acordo com o recurso. Eu faço pesquisa sob demanda. Então, muitas vezes, trabalho com assuntos muito diferentes. Porque, se é uma oportunidade de ter o recurso para fazer, eu vou estudar”, explica. Foi assim que no início da década de 1990 Ester começou pesquisas relacionadas ao HIV.

“Era onde tinha mais recursos. Inclusive, a bolsa com que fui para os Estados Unidos era americana, focada em HIV. Eu gostava de vírus, queria trabalhar com vírus, foi quando consegui”.Do HIV, a pesquisadora passou a atuar com doenças transmissíveis pelo sangue, seguindo para o caminho dos estudos sobre doenças tropicais na USP, com uma investigação sobre Doença de Chagas. Tornou-se diretora do instituto, quando começaram a se abrir portas por causa de nova epidemia de uma doença que também pode ser transmitida pelo sangue, apesar do principal vetor, assim como a Chagas, ser um inseto: a zika.

“Quando teve a epidemia de zika surgiram oportunidades e recursos de fora para fazer pesquisa. Como a gente no instituto tem dificuldade em conseguir recursos, fui atrás. Eu já era diretora, tinha uma equipe trabalhando com essa questão. Com isso, conseguimos alguns recursos de fora”, explica a pesquisadora sobre os rumos de sua carreira.

O sequenciamento do genoma do coronavírus foi feito em uma estrutura preparada para investigar doenças transmitidas por mosquitos, como a zika, a dengue e a febre amarela. Dessa vez, com financiamento da Fundação de Amparo à Pesquisa do Estado de São Paulo, além da parceria com instituições do Reino Unido.

EDITAL DE 1º PÚBLICO LEILÃO E INTIMAÇÃO

Data do leilão: 26/03/2020. Local: RUA FIORAVANTE MILANEZ Nº 147, CENTRO, CÂNOAS/RS. Leiloeiro Oficial: JAQUELINE LUISA ROMEIRO DE MOURA, matrícula JUCISRS 353/2017, estabelecido a AVENIDA PLINIO BRASIL MILANO nº 2175, HIGIENOPOLIS, PORTO ALEGRE/RS, CEP: 90520-003, Telefone(s): (51) 99981 - 4057, faz saber que devidamente autorizado pelo Agente Fiduciário do EX_BNH, venderá na forma da lei Nº 8004, de 14/03/1990 e Decreto Lei Nº 70 de 21/11/1966 e regulamentação complementar RC 58/67, RD 08/70 e CFG 10/77, no dia e local acima referidos, os imóveis adiante descritos para pagamento de dívidas hipotecárias em favor de EMPRESA GESTORA DE ATIVOS - EMGEA. A venda à vista, será feita mediante pagamento à vista, podendo o arrematante pagar, no ato, como sinal 20% (vinte por cento) do preço de arrematação e o saldo no prazo imprerível de 08 (oito) dias, sob pena de perda do sinal dado além da comissão legal do leiloeiro. Os lances mínimos para venda serão no valor dos créditos hipotecários e acessórios, ou avaliação do imóvel, nos termos do Art. 1484 do CC, sendo o maior dos dois valores, sujeitos, porém, a atualização até no momento da realização da praça. As despesas relativas a comissão de leiloeiro, registro, imposto e taxas, inclusive condomínio, e despesas com a execução extrajudicial correrão por conta do arrematante. Caso o imóvel esteja ocupado, o arrematante fica ciente que será o responsável pelas providências de desocupação do mesmo. O leiloeiro acha-se habilitado a fornecer aos interessados, informações pormenorizadas sobre os imóveis na Rua Coronel Fernando Machado 981, Sala 401, Centro, Porto Alegre/RS, CEP: 90.010-321, Telefone: (51) 99981 - 4057. Ficam desde já intimados do presente leilão, os mutuários, caso não sejam localizados. AS: 11.20, SED: 1ED42, CONTRATO: 904639970099, EMPRESA GESTORA DE ATIVOS - EMGEA, NELCI RENATO MARCILIO, BRASILEIRO(A), ENGENHEIRO, CPF: 192.559.420-34, CASADO(A), MAIR MADALENA DE OLIVEIRA MARCILIO, BRASILEIRO(A), DO LAR, CPF: 295.161.290-72, CASADO(A). DESCRIÇÃO DO IMÓVEL: Um prédio de alvenaria com área de (55,35m2), com a área superficial de (300m2), localizado na Rua de Distribuição B(Atual Rua das Araras) nº 964 (Antigo nº 950), Lote nº 13 - Quadra J, no Bairro Cinco Colônias, em Canoas, quarteirão formado pelas ruas: de Distribuição "B", área verde, e faixa de domínio da RFFSA, conforme matrícula 20.919 do registro de imóveis de Canoas. SALDO DEVEDOR + ACESSÓRIOS: R\$ 448.415,25. VALOR AVALIAÇÃO art. 1484 CC: R\$ 470.000,00. Leiloeiro Oficial: JAQUELINE LUISA ROMEIRO DE MOURA. PUBLICAÇÕES: 09/03/2020, 18/03/2020 E 26/03/2020 - JORNAL DO COMÉRCIO.



CAU/RS

SERVIÇO PÚBLICO FEDERAL
Conselho de Arquitetura e Urbanismo do Rio Grande do Sul

O Conselho de Arquitetura e Urbanismo do Rio Grande do Sul, no uso de suas atribuições legais, definidas pela Lei 12.378/2010, e em atenção ao art. 43 da Resolução nº 22 do CAU/BR, de 2012, **cientifica** as pessoas físicas e pessoas jurídicas, conforme extrato abaixo, cujo endereço é incerto e não sabido, ou que recusaram correspondência do CAU/RS, dos atos processuais em andamento no Conselho. Em função de **NOTIFICAÇÃO PREVENTIVA, REQUER-SE A REGULARIZAÇÃO DA SITUAÇÃO OU QUE SE APRESENTE DEFESA À UNIDADE DE FISCALIZAÇÃO DO CAU/RS NO PRAZO DE 10 DIAS**, a contar da data desta publicação, na sede desta autarquia federal, na Rua Dona Laura, nº 320, 14º andar, Bairro Rio Branco, Porto Alegre/RS, CEP 90430-090, **SOB PENA DE JULGAMENTO À REVELIA** dos referidos processos administrativos:

- 1. CB - PLANEJAMENTO E ARQUITETURA LTDA** - Processo de fiscalização 1000096072/2019: Ausência de Responsável Técnico. Art. 35, XI e XII - Resolução CAU/BR nº 22.
- 2. INCORPORADORA E CONSTRUTORA BONOTTO VIEIRA LTDA** - Processo de fiscalização 1000095072/2019: Ausência de Responsável Técnico. Art. 35, XI e XII - Resolução CAU/BR nº 22.
- 3. BENETTI CONSTRUTORA LTDA - ME** - Processo de fiscalização 1000098153/2020: Ausência de Responsável Técnico. Art. 35, XI e XII - Resolução CAU/BR nº 22.

MUNICÍPIO DE TAQUARI

Protocolo: 2020000395510

PREFEITURA MUNICIPAL DE TAQUARI-RS
AVISO DE LICITAÇÃO

Pregão Presencial 004/2020 - Objeto: a aquisição de um tomógrafo computadorizado, destinado ao Hospital Municipal São José de Taquari/RS, conforme especificações técnicas e quantitativo constantes no Anexo I, PLANILHA DE QUANTITATIVOS E ORÇAMENTO do edital. **Data: 02 de abril de 2020, às 09h.** **Pregão Presencial 005/2020 - Objeto:** Contratação de empresas para realizar o transporte escolar, conforme linhas e itinerários especificados no edital. **Data: 03 de abril de 2020, às 09h.** **Tomada de Preços 007/2020 - Objeto:** Constitui objeto da presente licitação a aquisição de gêneros alimentícios para atender a demanda da merenda escolar das escolas e creches da rede municipal de ensino. **Data: 08 de abril de 2020, às 09h.** **Cadastramento:** Até o dia **03 de abril de 2020.** Editais e maiores informações, Prefeitura Municipal, Rua Osvaldo Aranha, 1790 ou fone (51) 3653-6200, ramal 237, no horário das 08h às 12h e das 13h30min às 16h30min, pelo site: www.taquari.rs.gov.br ou pelo e-mail: dep.licitacoes@taquari.rs.gov.br. ADAIR ALBERTO OLIVEIRA DE SOUZA, Secretário Municipal da Fazenda.

MUNICÍPIO DE TRÊS COROAS

Protocolo: 2020000395502

PREFEITURA MUNICIPAL DE TRÊS COROAS
AVISO DE LICITAÇÃO

O Município de Três Coroas/RS público aos interessados que estará procedendo a seguinte licitação: **Modalidade:** Tomada de Preços nº 012/2020. **Objeto:** Contratação de empresa para reforma da cobertura da Câmara Municipal de Vereadores de Três Coroas. **Abertura:** 14 horas do dia 06 de abril de 2020. **Modalidade:** Pregão Presencial nº 016/2020. **Objeto:** Permissão exclusiva para fornecimento de bebidas para a 20ª Três Coroas em Festa. **Sessão de Lances:** 14 horas do dia 31 de março de 2020. **Modalidade:** Pregão Presencial Nº 017/2020 Registro de Preços. **Objeto:** Transporte de 02 (dois) passageiros para a E.M.E.F Marechal Cândido Rondon, localizada no Município de Três Coroas/R. **Sessão de Lances:** 14 horas do dia 01 de abril de 2020. **Modalidade:** Pregão Presencial Nº 018/2020 Registro de Preços. **Objeto:** Oxigênio de uso medicinal e industrial, gás mistura C-25 industrial. **Sessão de Lances:** 14 horas do dia 02 de abril de 2020. **Edital disponível em:** Sede da Prefeitura Municipal, sito à Av. João Correa, 380, e no site www.trescoroas.rs.gov.br. Informações: (51) 3546-7800. Três Coroas, 17 de março de 2020.

MUNICÍPIO DE UNISTALDA

Protocolo: 2020000395473

Decisão Anulatória - Pregão Presencial 008/2020 - Proc. Adm. 78/2020: A autoridade superior notifica a anulação do presente procedimento licitatório o qual tinha como objeto a Aquisição de pneus e câmaras para manutenção dos veículos, máquinas rodoviárias e implementos agrícolas pertencentes à frota Municipal, conforme demanda, para fins de retificação dos itens, e posterior publicação de novo certame. 17/03/2020. José Amélio Ucha Ribeiro, Prefeito.

MUNICÍPIO DE VALE REAL

Protocolo: 2020000395523

Edital 008/2020 - Pregão Presencial 004/2020: Aquisição de material hidráulico. Data: 06 de abril de 2020, às 09:00 horas. Informações: 51-3637 7050 – www.valereal.rs.gov.br. Vale Real, 18 de março de 2020. Edson Kaspary, Prefeito.

PREFEITURA MUNICIPAL DE TAQUARI - RS
AVISO DE LICITAÇÃO
Tomada de Preços 007/2020

Objeto: Constitui objeto da presente licitação a aquisição de gêneros alimentícios para atender a demanda da merenda escolar das escolas e creches da rede municipal de ensino.

Data: 08 de abril de 2020, às 09h. Cadastramento: Até o dia **03 de abril de 2020**. Edital e maiores informações, Prefeitura Municipal, Rua Osvaldo Aranha, 1790 ou fone (51) 3653-6200, ramal 237, no horário das 08h às 12h e das 13h30min às 16h30min ou pelo e-mail: dep.licitacoes@taquari.rs.gov.br.

ADAIR ALBERTO OLIVEIRA DE SOUZA
Secretário Municipal da Fazenda

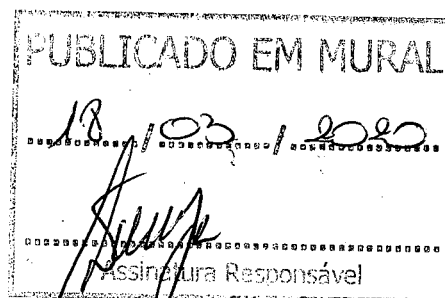

TOMADA DE PREÇOS 007/2020

Este edital está suspenso
PROCESSO SUSPENSO POR PRAZO INDETERMINADO, NOS TERMOS DO AVISO PUBLICADO NESTA DATA, ANEXO AO PRESENTE.

Publicação: 18/03/2020 às 14h52min
Abertura: 08/04/2020 às 09h
Número: 007/2020
Modalidade: Tomada de Preço

PREFEITURA MUNICIPAL DE TAQUARI - RS
SUSPENSÃO DE LICITAÇÕES URGENTE

O Setor de Licitações e Contratos da Prefeitura Municipal de Taquari, no uso de suas atribuições legais e de conformidade com a Lei 8.666/93, por razões de interesse público e com base no Decreto Municipal nº 3.943/2020, que declara estado de calamidade pública e dispõe sobre medidas para o enfrentamento da emergência de saúde pública de importância internacional decorrente do surto epidêmico de coronavírus (COVID-19), no Município de Taquari, RS, comunica aos interessados que estão **SUSPENSOS, por prazo indeterminado, todos os processos licitatórios presenciais**, cuja data de abertura se daria nos dias subsequentes a presente publicação, a saber: Pregões Presenciais 002, 003 e 005/2020 e Tomadas de Preço 004, 005, 006 e 007/2020, mantendo-se, todavia, o andamento dos processos que já ultrapassaram ou se encontram na fase de habilitação, a saber: Chamada Pública 001/2020, Concorrências 001 e 002/2020. No caso desses processos, o Município, reiterando a necessidade do isolamento social no combate à pandemia, informa que todas as manifestações e/ou intimações/notificações sobre o andamento dos mesmos serão feitas exclusivamente por meio do e-mail: dep.licitacoes@taquari.rs.gov.br.

Taquari, 23 de março de 2020.

ADAIR ALBERTO OLIVEIRA DE SOUZA
Secretário Municipal da Fazenda

Edital

[Download](#)
Tipo: pdf | Tamanho: 359,9 kB

Anexos

[TP007_2020_MC_Merenda.pdf](#)
Tipo: pdf | Tamanho: 321,8 kB

[Mural_AVISO_SUSPE...S.pdf](#)
Tipo: pdf | Tamanho: 47,5 kB

NOTÍCIAS

 Município decreta estado de calamidade pública e reforça combate ao coronavírus

 Campanha de vacinação contra a gripe começa no próximo dia 23

 Prefeitura terá ponto facultativo nesta sexta-feira

 Poder Público se reúne com pastores e traça medidas de prevenção ao coronavírus

Mais Notícias

TURISMO





ACESSIBILIDADE
SHIFT+ALT+0

PREFEITURA DE TAQUARI

Portal da
Transparência
Consulta de
Receitas e Despesas

Serviços ao
Cidadão
Acesso aos serviços
da Prefeitura

Acesso à
Informação

Ouvidoria
Encaminhe suas
dúvidas

Início

O Município

Departamentos

Informativos

Publicações Oficiais

Transparência

Contatos

Início / Publicações Oficiais / Licitações / Tomada de Preço / TOMADA DE PREÇOS 007/2020

TOMADA DE PREÇOS 007/2020



Este edital foi republicado

PROCESSO REPUBLICADO EM 08/05 - EDITAL ATUALIZADO, DEMAIS ANEXOS SEM ALTERAÇÃO

Publicação: 18/03/2020 às 14h52min

Abertura: 29/05/2020 às 09h

Número: 007/2020

Modalidade: Tomada de Preço

Edital

Download

Tipo: pdf | Tamanho: 363,9 kB

NOTÍCIAS



Executivo firma contrato de R\$ 6 milhões para execução de obras de pavimentação em Taquari

Município doa



O Município de São Pedro do Sul – RS informa que realizará o seguinte processo licitatório: **CONCORRÊNCIA Nº 021/2020 - REGISTRO DE PREÇOS** visando futuras contratações de **SERVIÇOS DE LAVAGEM INTERNA, EXTERNA E DO MOTOR** dos veículos leves pertencentes a Prefeitura Municipal de São Pedro do Sul-RS. **ABERTURA: 21.06.2020, às 9hs.** Edital no site: www.saopedrodosul.rs.gov.br. São Pedro do Sul, 07 de maio de 2020. Ziania Maria Bolzan, Prefeita Municipal.

MUNICÍPIO DE SARANDI

Protocolo: 2020000418227

PREFEITURA MUNICIPAL DE SARANDI TOMADA DE PREÇOS Nº 010/2020

Retificação I

O Município de Sarandi – RS através do Prefeito Municipal Leonir Cardozo, torna público a Retificação da Tomada de Preço Nº 010/2020, do tipo Menor Preço Global, contratação de Empresa para a execução de obras e serviços de engenharia em regime de empreitada global (fornecimento de materiais e serviços) para a execução da pavimentação em pedra irregular da estrada de acesso ao roteiro Germânico no município de Sarandi/RS, através do Contrato de Repasse nº 887348/2019, celebrado entre a União Federal, por intermédio do MTUR, representado pela Caixa Econômica Federal, e o Município de Sarandi. **LEIA-SE**: ITEM 4.2 do edital, **ALTERA-SE**: os itens IV e V do item, conforme edital retificado. A abertura será no dia 08 de maio de 2020 às 08:30 min, a cópia do edital e seus anexos estão disponíveis na sede da Prefeitura Municipal, sita na Praça Presidente Vargas, S/N, Centro, Sarandi – RS, CEP: 99560-000.

Leonir Cardozo
Prefeito Municipal

MUNICÍPIO DE SENADOR SALGADO FILHO

Protocolo: 2020000418223

MUNICÍPIO DE SENADOR SALGADO FILHO/RS AVISO DE LICITAÇÃO

Torna pública a realização das seguintes Licitações:

PREGÃO PRESENCIAL - REGISTRO DE PREÇO Nº 10/2020 - Objeto: **Aquisição de Mudanças de Flores e Gramas em leivas, para atender as demandas das Secretarias do Município de Senador Salgado Filho/RS.** Sessão de recebimento envelopes: **21/05/2020 às 09:00 horas**, na sala de Licitações, no Centro Administrativo Municipal.

PREGÃO PRESENCIAL 11/2020 – Objeto: **Contratação de empresa especializada em locação de rastreadores veicular, para controle dos veículos da frota Municipal de Senador Salgado Filho/RS.** Sessão de recebimento dos envelopes: **22/05/2020 às 09:00hrs**, na sala de Licitações, no Centro Administrativo Municipal.

PREGÃO PRESENCIAL - REGISTRO DE PREÇO Nº 12/2020 - Objeto: **Contratação de empresa especializada, para serviços de horas máquina de escavadeira hidráulica, caminhão basculante truck, motoniveladora e caminhão prancha para uso em manutenção de estradas do interior do município.** Sessão de recebimento envelopes: **25/05/2020 às 09:00 horas**, na sala de Licitações, no Centro Administrativo Municipal. O edital poderá ser requerido na sede da Prefeitura Municipal e consultado no site: senadorsalgadofilho.atende.net. Maiores informações pelo telefone (55) 3614-1195, Setor de Licitações. Senador Salgado Filho/RS, 07 de Maio de 2020. Mario Aldir Klein - Prefeito Municipal

MUNICÍPIO DE TAQUARI

Protocolo: 2020000418291

PREFEITURA MUNICIPAL DE TAQUARI-RS AVISO DE LICITAÇÃO

Tomada de Preços 004/2020 – REPUBLICAÇÃO DE EDITAL - Objeto: Constitui objeto da presente licitação a aquisição de gêneros alimentícios e artigos de cozinha para o Centro de Atendimento Psicossocial – CAPS, conforme características e quantidades estabelecidas no edital. **Data: 28 de maio de 2020, às 09h**. **Cadastramento:** Até o dia **25 de maio de 2020**.

Tomada de Preços 005/2020 – REPUBLICAÇÃO DE EDITAL - Objeto: Constitui objeto da presente licitação a aquisição de gêneros alimentícios e artigos de cozinha para o Centro de Acolhimento a Criança e ao Adolescente de Taquari – CEACAT, conforme características e quantidades estabelecidas no edital. **Data: 28 de maio de 2020, às 14h**. **Cadastramento:** Até o dia **25 de maio de 2020**.

Tomada de Preços 007/2020 – REPUBLICAÇÃO DE EDITAL - Objeto: Constitui objeto da presente licitação a aquisição de gêneros alimentícios para atender a demanda da merenda escolar das escolas e creches da rede municipal de ensino. **Data: 29 de maio de 2020, às 09h**. **Cadastramento:** Até o dia **25 de maio de 2020**. Editais e maiores informações, exclusivamente pelo telefone (51) 3653-6200, ramal 237, no horário das 08h às 12h e das 13h30min às 16h30min ou pelo e-mail: dep.licitacoes@taquari.rs.gov.br. ADAIR ALBERTO OLIVEIRA DE SOUZA, Secretário Municipal da Fazenda.

PREFEITURA MUNICIPAL DE TAQUARI - RS
REPUBLICAÇÃO DE EDITAL
Tomada de Preços 007/2020

Objeto: Constitui objeto da presente licitação a aquisição de gêneros alimentícios para atender a demanda da merenda escolar das escolas e creches da rede municipal de ensino.
Data: 29 de maio de 2020, às 09h. Cadastramento: Até o dia **26 de maio de 2020**. Edital e maiores informações, Prefeitura Municipal, Rua Osvaldo Aranha, 1790 ou fone (51) 3653-6200, ramal 237, no horário das 08h às 12h e das 13h30min às 16h30min ou pelo e-mail: dep.licitacoes@taquari.rs.gov.br.

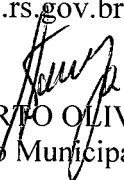
ADAIR ALBERTO OLIVEIRA DE SOUZA
Secretário Municipal da Fazenda

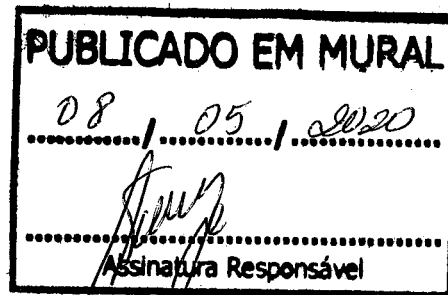

• Edital de Dispensa de Licitação X e-Cidade x +

← → X 🏠 <https://www.taquari.rs.gov.br/licitacao/visualizar/id/1993?edital-de-dispensa-de-licitacao-007> 80% 🔍 Pesquisar

Taquari, 26 de março de 2020. Procurar no site

ACESSIBILIDADE SHIFT+ALT+0

PREFEITURA DE TAQUARI

Portal da Transparência
Consulta de Receitas e Despesas

Serviços ao Cidadão
Acesso aos serviços da Prefeitura

Acesso à Informação

Ouvidoria
Encaminhe suas dúvidas

Início O Município Departamentos Informativos Publicações Oficiais Transparência Contatos

Início / Publicações Oficiais / Licitações / Dispensa de Licitação / Edital de Dispensa de Licitação 007/2020

Edital de Dispensa de Licitação 007/2020

Publicação: 25/03/2020 às 14h01min
Abertura: 25/03/2020 às 14h15min
Número: 007/2020
Modalidade: Dispensa de Licitação

PREFEITURA MUNICIPAL DE TAQUARI
EDITAL DE DISPENSA DE LICITAÇÃO 007/2020

A Prefeitura Municipal de Taquari torna público que, com base no Parecer 113/2020, forte no art. 24, inc. IV, da Lei 8.666/93, bem como no Decreto nº 3.943, de 19 de março de 2020, que declarou estado de calamidade pública no município, foi adquirido um tomógrafo computadorizado, da empresa CANON MEDICAL SYSTEMS DO BRASIL LTDA, inscrita no CNPJ sob o nº 46.563.938/0013-54, para o Hospital São José, como medida de enfrentamento da emergência de saúde pública de importância internacional decorrente do surto epidêmico de coronavírus no município. Valor: R\$ 1.040.000,00 (um milhão e quarenta mil reais).

Taquari, 25 de março de 2020.

ADAIR ALBERTO OLIVEIRA DE SOUZA
Secretário Municipal da Fazenda

Edital

Download
Tipo: pdf | Tamanho: 2.2 MB

NOTÍCIAS

INFORMAÇÕES CORONAVÍRUS
0800 729 0645

Prefeitura disponibiliza central de ligações 0800 para informações sobre o Coronavírus

OIW doa respiradores para o Hospital São José

Prefeitura de Taquari realiza serviço de pulverização e higienização em toda cidade

Município decreta estado de calamidade pública e reforça

Realizando um handshake TLS para connect.facebook.net...

Digite aqui para pesquisar

POR 10:12
PTB2 26/03/2020

RATIFICAÇÃO

Ratifico a Dispensa de Licitação para a aquisição, em caráter emergencial, de um tomógrafo computadorizado, da empresa CANON MEDICAL SYSTEMS DO BRASIL LTDA, inscrita no CNPJ sob o nº 46.563.938/0013-54, no valor de R\$ 1.040.000,00 (um milhão e quarenta mil reais), para o Hospital São José, como medida de enfrentamento da emergência de saúde pública de importância internacional decorrente do surto epidêmico de coronavírus no município, com base no Parecer 113/2020, forte no art. 24, inc. IV, da Lei 8.666/93, bem como no Decreto nº 3.943, de 19 de março de 2020, que declarou estado de calamidade pública no município.

Taquari, 25 de março de 2020.

EMANUEL HASSEN DE JESUS
Prefeito Municipal

MUNICÍPIO DE TAQUARI
Dispensa de Licitação Nº 007/2020

O Prefeito Municipal, EMANUEL HASSEN DE JESUS, ratificou o procedimento de Dispensa de Licitação que torna público a aquisição de um tomógrafo computadorizado, da empresa CANON MEDICAL SYSTEMS DO BRASIL LTDA, inscrita no CNPJ sob o nº 46.563.938/0013-54, para o Hospital São José, como medida de enfrentamento da emergência de saúde pública de importância internacional decorrente do surto epidêmico de coronavírus no município, com base no Parecer 113/2020, forte no art. 24, inc. IV, da Lei 8.666/93, bem como no Decreto nº 3.943, de 19 de março de 2020, que declarou estado de calamidade pública no município.

Taquari, 25 de março de 2020.

PREFEITURA MUNICIPAL DE TAQUARI
EDITAL DE DISPENSA DE LICITAÇÃO 007/2020¹

A Prefeitura Municipal de Taquari torna público que, com base no Parecer 113/2020, forte no art. 24, inc. IV, da Lei 8.666/93, bem como no Decreto nº 3.943, de 19 de março de 2020, que declarou estado de calamidade pública no município, foi adquirido um tomógrafo computadorizado, da empresa CANON MEDICAL SYSTEMS DO BRASIL LTDA, inscrita no CNPJ sob o nº 46.563.938/0013-54, para o Hospital São José, como medida de enfrentamento da emergência de saúde pública de importância internacional decorrente do surto epidêmico de coronavírus no município. Valor: R\$ 1.040.000,00 (um milhão e quarenta mil reais).

Taquari, 25 de março de 2020.



ADAIR ALBERTO OLIVEIRA DE SOUZA
Secretário Municipal da Fazenda

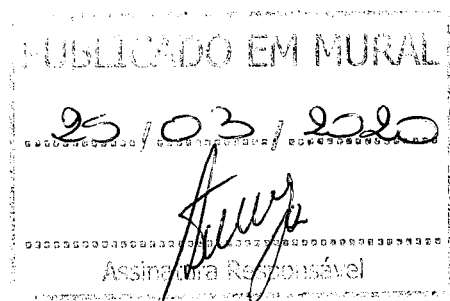

¹ Dispensa publicada em mural e site do município, conforme Lei Municipal 3.420/2012.

Blumenau (SP), 19 de Março de 2020.

AO

MUNICÍPIO DE TAQUARI

CNPJ: 88.067.780/0001-38

Inscrição Estadual: Isento

R. DR. Oswaldo Aranha, nº 1790, Centro, Taquari – RS, CEP 95.860-000.

VENDEDORA:

Canon Medical Systems do Brasil Ltda.

CNPJ: 46.563.938/0013-54

Rua Business Park, 97 – Galpão 01 – Itoupava Central – CEP 89069-145 – Blumenau/SC

Ref: Proposta-Contrato para fornecimento de Tomógrafo.

Prezados,

CANON MEDICAL SYSTEMS DO BRASIL LTDA., pessoa Jurídica de Direito Privado, representante exclusiva no Brasil da **Canon Medical Systems Corporation**, vem apresentar **Proposta Contrato** de Venda, correspondente ao fornecimento de Equipamento de Diagnóstico Médico, conforme composição e especificação técnica descrita no presente.

Integram a presente proposta-contrato, cujo todo o conteúdo as partes declaram conhecer:

1. Objeto;
2. Condições Comerciais;
3. Condições Gerais;
4. Termo de Garantia e Condições Gerais de Fornecimento;
5. Especificações Técnicas

1. OBJETO:

- 01(uma) unidade de Tomógrafo Computadorizado Aquilion Lightning 16
- 01 Gantry de grande abertura 78 cm
- 01 Tecnologia de Redução de Dose AIDR 3D Enhanced (4º geração);
- 01 Tubo de RX de 8,0 MHU Helicool com AIDR 3D Enhanced;
- 01 Gerador de RX de 112 kW com AIDR 3D Enhanced;
- 01 Sistema de Aquisição Multislice;
- 01 Console de operações;
- 01 Monitor LCD color 19";
- 01 Teclados e mouses;
- 01 Mesa para paciente com colchão;
- 01 Unidade de gravação em CDR/DVD-RAM;
- 01 Sistema de monitoração da aquisição em tempo real - "SureView";
- 01 Sistema de gatilhamento por nível de contraste em tempo real "SureStart";
- 01 Sistema de modulação de dose em tempo real "SureExposure";
- 01 Pacote para MPR automático "Multiview";
- 01 Sistema de processamento de imagens dinâmicas "Dynamic-CT";
- 01 Pacote DICOM 3.0: DICOMMMW SCU KIT; | COLOR PRINTER INTERFACE;
- 01 **SureSubtraction – Software para Análise Vascular Avançada;**
- 01 **SEMAR - Single Energy Metal Artifact Reduction**
- 01 Pacote de processamento de imagens "Sure3D", contendo:
 - 3D Volume Rendering (VRT);
 - Angiografia (MIP);
 - MPR em tempo real;
 - Slab MPR;
 - MPR Curvilíneo e oblíquo;
 - Surface Display (SSD);
 - Texturização de imagem Surface;
 - Adição/Subtração de imagens 3D;
 - Software Pulmonar (Min-ip);
 - Projeção de Raios-X (CVR);

Acessórios:

- 01 Suporte de Crânio/Cabeça com jogo de cintas de fixação;
- 01 Jogo de cintas de fixação do paciente;
- 01 Jogo de manuais de operação;
- 01 Jogo de Fantomas;
- 01 Apoio de Perna;
- 01 Apoio de Braço;
- 01 Side Mat, Almofada para Suporte;
- 01 **Innervision** – Solução para Assistência e Treinamento Remoto;
- 01 Estabilizador;
- 01 Nobreak para console;
- 01 Quadro de força;
- 01 Injetora.

2. DO PREÇO:

2.1. **Preço Revenda (Nacionalizado) R\$ 1.040.000,00**
(Um milhão e quarenta mil reais)

2.2. O preço, inclui todos e quaisquer tributos, entrega, instalação, treinamento, garantia e frete. Quaisquer outras despesas correrão por conta do **COMPRADOR**.

2.3. Eventuais alterações na alíquota de qualquer tributo, incidente ou que venha incidir sobre o produto que, de qualquer forma, influenciem ou venham a influir no preço, serão repassados automaticamente ao preço, sendo de responsabilidade exclusiva do **COMPRADOR** arcar com os acréscimos tributários decorrentes da referida alteração.

3. DAS CONDIÇÕES DE PAGAMENTO:

3.1. Por este fornecimento, o **COMPRADOR**, pagará, à vista mediante a condição disposta a seguir:

➤ **REVENDA:** R\$ 1.040.000,00 (Um milhão e quarenta mil reais), a serem pagos à vista na assinatura da proposta-contrato, através de depósito no Banco Itaú, agência 0742-7, conta corrente 11710-4 ou no Banco do Brasil, agência 3348-0, conta corrente 29618-X, favorável a **VENDEDORA**.

4. DA GARANTIA DO EQUIPAMENTO:

4.1. De 12 (doze) meses, a partir da data da entrega do equipamento no domicílio do **COMPRADOR**, prevalecendo o que primeiro ocorrer, conforme condições previstas do Termo de Garantia, parte integrante e inseparável da presente proposta-contrato.

5. DA ASSISTÊNCIA TÉCNICA NA GARANTIA:

5.1. A **VENDEDORA** mantém serviço de assistência técnica permanente, com engenheiros e técnicos próprios, garantindo atendimento técnico durante a garantia do equipamento, e após, esta dispõe de contratos de Manutenção preventiva e corretiva, para garantir a continuidade do bom funcionamento do equipamento.

5.1.1. O Serviço de Assistência Técnica poderá ser realizado presencialmente ("in loco") ou através de Módulo de Acesso Remoto no equipamento de acordo com as necessidades de intervenções a serem realizadas no equipamento, bem como a viabilidade de atendimento presencial ou remoto, pelos profissionais da **VENDEDORA**.

5.1.2. O cumprimento das condições de garantia estabelecidas nesta proposta-contrato, por parte da **VENDEDORA**, estará diretamente vinculado ao correto adimplemento das obrigações contratuais ora pactuadas, pelo **COMPRADOR**, incluindo-se nestas, porém não se limitando, as obrigações relativas a pagamento.

5.2 DO SERVIÇO DE ASSISTÊNCIA TÉCNICA REMOTA:

5.2.1 O serviço de Assistência Técnica Remota por parte da **VENDEDORA** será realizado somente durante o período de garantia do equipamento. Expirado o prazo da garantia, o **COMPRADOR** somente terá acesso a funcionalidade da assistência técnica remota caso opte pela contratação de um serviço de manutenção específico, nos termos do item 5.1. Contudo, para que esta funcionalidade seja aplicada pela **VENDEDORA**, durante a garantia ou após o término da garantia, deverá o **COMPRADOR** observar as seguintes medidas:

5.2.2 Infraestrutura Necessária:

- 1 ponto de energia;
- 1 ponto de rede cabeada ou ponto de acesso a rede sem fio com acesso à internet
- Acesso à Internet provido pelo cliente;
- Liberação da porta 443 (SSL) em caso de VPN por SSL;

5.2.3 Para o correto funcionamento deste serviço, o equipamento não deve ser instalado em locais que:

- Permitam o acesso de pessoas não autorizadas;
- Locais com temperaturas elevadas;

5.2.4 Funcionalidade permitidas pela modalidade de Acesso Remoto:

- Possibilidade de acesso à distância do equipamento incluindo as telas de operação, as telas de serviços e de configuração do equipamento;
- Possibilidade de visualizar as mesmas imagens que estão sendo exibidas na tela do usuário em tempo real, incluindo todas as informações de paciente;
- Possibilidade de operar parcialmente o equipamento à distância, alterando protocolos e procedimentos dos exames, quando necessário;
- Possibilidade de rápida recuperação de *presets*, tendo em vista que os mesmos ficarão armazenados no hardware do sistema remoto (esta funcionalidade aplica-se somente aos equipamentos de ultrassonografia);
- Início do acesso remoto será realizado somente após a permissão do usuário;

5.2.5 A **VENDEDORA** utiliza somente o modelo de VPN mencionado acima (SSL). Assim, a **VENDEDORA** não se responsabiliza caso o **COMPRADOR** não possa prover a liberação das portas e/ou se o tipo de VPN não for aceito pela área de informática.

5.3 O serviço de assistência técnica via módulo de acesso remoto está vinculado ao prazo de garantia do equipamento. Superado o prazo de garantia, a **VENDEDORA** reserva-se no direito de não mais promover este tipo de serviço no equipamento, salvo o **COMPRADOR** contrate um serviço de assistência técnica específico, nos termos do item

5.4 Para fins de atendimento via acesso remoto, fica o **COMPRADOR** responsável por manter o equipamento conectado à internet, garantindo assim a funcionalidade do serviço de assistência técnica por esse meio.

5.5 DO SIGILO E PROTEÇÃO AOS DIREITOS E GARANTIAS INDIVIDUAIS DOS PACIENTES:

5.5.1 Considerando o direito à inviolabilidade da intimidade, vida privada, honra e a imagem das pessoas, preconizados no art. Art. 5, inciso X da Constituição da República Federativa do Brasil, a Canon Medical Systems do Brasil Ltda., no exercício de suas atividades vinculadas ao presente fornecimento, bem como durante a garantia, assistência técnica e contratação de prestação de serviços, obriga-se a não revelar, quaisquer imagens ou informações de pacientes, que porventura fiquem acessíveis em razão das atividades aqui relacionadas, guardando o mais absoluto sigilo, ficando estabelecido, desde já, que todos os seus empregados e prepostos estão, sob as penas da Lei, terminantemente proibidos de reproduzir ou divulgar, por qualquer meio ou forma, imagens e informações de pacientes.

6. DO PRAZO DE ENTREGA:

6.1 O prazo de entrega do equipamento objeto desta proposta-contrato pela **VENDEDORA** no local indicado pelo **COMPRADOR** será de até 30 (trinta) dias após confirmação do recebimento dos pagamentos.

6.2. Fica estabelecido entre as partes que serão permitidas entregas parciais dos produtos, desde que referido evento seja formalmente informado pela **VENDEDORA** ao **COMPRADOR**.

6.3 No caso de descumprimento de qualquer obrigação contratual por parte do **COMPRADOR**, a **VENDEDORA**, poderá, a seu exclusivo critério, suspender a entrega do produto até que o referido descumprimento seja sanado.

7. LOCAL DE ENTREGA DO EQUIPAMENTO:

7.1 O equipamento objeto desta proposta-contrato deverá ser entregue no Hospital correspondente.

7.2 É de responsabilidade da **VENDEDORA** efetuar a entrega do equipamento, incluindo as despesas com transporte até o local mencionado no caput desta cláusula considerando a condição "porta-a-porta", correndo por conta exclusiva do **COMPRADOR**, o efetivo ingresso do equipamento no local de instalação, incluindo despesas com remoções, içamentos, deslocamentos, contratação de guindastes, compra de ferramental específico, bem como quaisquer outras necessárias para mobilidade do equipamento até o local de instalação.

7.3 Caso o local de desembarque do equipamento necessite a interrupção parcial ou total de via pública, por exemplo, para o posicionamento do caminhão que transporta a carga, para o posicionamento dos guindastes de içamento, é necessário o prévio agendamento com os Órgãos de Trânsito locais para as devidas providências. Todas as despesas junto aos Órgãos de Trânsito locais para essa operação são de responsabilidade do **COMPRADOR**.

CMBC: 0118-20 FM/ME CMB

7.4 A responsabilidade de entrega do equipamento pela **VENDEDORA** termina, na efetivação desta, no endereço informado no item 7.1. Caso, o **COMPRADOR**, por sua livre escolha, decida transportar o equipamento para outra localidade, após a entrega pela **VENDEDORA**, inclusive imediatamente após esta, será de total responsabilidade do **COMPRADOR**, ônus e despesas deste transporte, isentando a **VENDEDORA** de qualquer responsabilidade em caso de eventual avaria sob este transporte. Caso, ocorra, alguma avaria no equipamento, por transporte inadequado do equipamento, o **COMPRADOR** não terá direito a garantia do equipamento relacionado a eventual avaria, ficando reservado à **VENDEDORA**, o direito de cobrar toda e qualquer partes, peças, acessórios e mão de obra, para eventual reparo.

8. DO LOCAL DE INSTALAÇÃO E CONDIÇÕES DE INSTALAÇÃO DO EQUIPAMENTO:

8.1 A instalação do equipamento será efetuada pela **VENDEDORA** e realizada conforme Condições Gerais de Fornecimento, parte integrante deste instrumento.

8.2 A instalação será iniciada após preparação da sala e adequação do local de instalação do equipamento segundo as orientações de projeto informado pela **VENDEDORA**.

8.3 Todas as despesas de preparação do local de instalação do equipamento tais como: obras civis e elétricas correrão por conta do **COMPRADOR**.

8.4 A **VENDEDORA** fornecerá a instalação do equipamento, nos locais previamente indicados, e adequadamente preparados pelo **COMPRADOR**, que corresponderão e estarão de acordo com as recomendações de instalação fornecidas e enviadas.

8.5 O serviço de instalação consiste da montagem elétrica e mecânica, quando aplicável, calibração e testes finais de funcionamento. Para instalação e testes finais, a **VENDEDORA** disponibilizará seu corpo técnico treinado, que realizará a montagem, ajuste e calibrações do equipamento com procedimentos recomendados pelo fabricante para este propósito.

8.6 Fica estabelecido que até a data da entrega do equipamento, o local de instalação deve estar em plenas condições de recebimento do objeto deste contrato, sendo certo que caso o local não esteja preparado até a data final de entrega, o **COMPRADOR**, deverá disponibilizar sob suas expensas um local adequado, próprio ou de terceiros, para armazenagem do equipamento durante o tempo necessário até que o local definitivo esteja em condições de entrega e instalação do equipamento.

8.7 O **COMPRADOR**, obriga-se a receber o equipamento no local de entrega indicado por ele, na data em que a **VENDEDORA** disponibilizar o mesmo para entrega, de acordo com prazo de entrega estabelecido nesta proposta-contrato. A recusa ou omissão do **COMPRADOR** em receber o equipamento quando da entrega ou colocação à disposição pela **VENDEDORA** para retirada pelo **COMPRADOR**, e/ou impossibilidade de recebê-lo em virtude de não conclusão ou não liberação do local de montagem, ou por qualquer outro motivo não imputável exclusivamente à **VENDEDORA**, implicará a imediata transferência do risco do equipamento ao **COMPRADOR**, ficando o

CMBC: 0118-20 FM/ME CMB

COMPRADOR também responsável por todos e quaisquer custos ou despesas incorridos com relação ao equipamento.

8.8 Caso o **COMPRADOR** não possa receber o equipamento no local definitivo para instalação, seja por problemas de atraso nas obras de preparo do ambiente ou por qualquer outro motivo não imputável exclusivamente à **VENDEDORA**, este deverá indicar e disponibilizar imeditatamente à **VENDEDORA** um local seguro, as suas auspícias, para entrega e armazenagem provisória do equipamento, até que o local definitivo para instalação esteja liberado e preparado de acordo com as indicações da **VENDEDORA**.

9. DO PROJETO DEFINITIVO, CHECK LIST E ACOMPANHAMENTO DE OBRAS:

9.1 Quando aplicável e dependendo do tipo de equipamento, objeto do fornecimento da presente proposta-contrato, fica desde já estabelecido as seguintes condições:

- a) A **VENDEDORA**, enviará o projeto preliminar para o **COMPRADOR**, e o manual de logística em até 07 dias úteis após recebimento da planta arquitetônica do espaço disponibilizado pelo **COMPRADOR** para instalação do equipamento;
- b) A **VENDEDORA** enviará o projeto definitivo do local de instalação do equipamento em até 07 dias úteis após aprovação, pelo **COMPRADOR**, do projeto preliminar enviado;
- c) A **VENDEDORA**, vistoriará o local de instalação do equipamento durante as obras de adequação. As vistorias serão previamente acordadas com o **COMPRADOR**, devendo informar a respeito de qualquer cancelamento em até 48 (quarenta e oito) horas da data firmada, sob pena de a **VENDEDORA**, solicitar o pagamento antecipado das despesas decorrentes das próximas vistorias, tais como: horas de viagens, horas técnicas e despesas de locomoção.
- d) O **COMPRADOR**, se compromete a recepcionar, sugerir alterações, caso necessário, e aprovar formalmente o projeto preliminar enviado pela **VENDEDORA** em até 05 (cinco) dias úteis;
- e) O **COMPRADOR**, se compromete a devolver assinado o manual de logística enviado pela **VENDEDORA** em até 02 (dois) dias úteis do recebimento; aprovar formalmente o projeto definitivo enviado pela **VENDEDORA**, em até 02 (dois) dias úteis;
- f) O **COMPRADOR**, se compromete a permitir a vistoria da sala por representante designado pela **VENDEDORA** a qualquer tempo, conforme condições da alínea "c".

10. DO TREINAMENTO OPERACIONAL:

10.1 O treinamento operacional no equipamento (aplicação), objeto desta proposta-contrato, será realizado pela **VENDEDORA** e sob sua responsabilidade, após o término da sua instalação. As datas do treinamento bem como a sua duração deverão ser previamente acordadas, entre as partes, sendo observado, ainda, o programa de treinamento específico do equipamento adquirido, a ser informado pela **VENDEDORA** quando do agendamento da aplicação.

10.2 O serviço de treinamento operacional mencionado no item anterior será realizado somente durante o primeiro período de 12 (meses) da garantia, independentemente do período de garantia contratado.

10.3 Superado o prazo inicial ou havendo a necessidade de treinamentos em quantidade superior ao estabelecido no parágrafo primeiro, estes deverão ser contratados separadamente, pelo **COMPRADOR**, caso assim desejar, não estando inclusos neste proposta-contrato.

10.4 Caso o treinamento operacional seja, eventualmente, iniciado com pendências ocasionadas pela falta de informações precisas por parte do **COMPRADOR**, seja por falta de equipamentos adequados, insumos e/ou equipes de operação e médica incompletas, o treinamento será considerado pela **VENDEDORA** como devidamente realizado.

10.5 As horas referentes ao serviço de aplicação não serão fracionadas em diversas seções, mas deverão ocorrer de uma única vez, tanto em caso de treinamento inicial quanto em caso de retorno previsto, dependendo este último do tipo de equipamento adquirido pelo **COMPRADOR**.

11. DA CONFIRMAÇÃO DE COMPRA:

11.1 O pedido de compras/nota de empenho recebido e a proposta contrato assinada, confirma esta, tornando obrigatório o adimplemento pelas partes, bem como produzindo todos os efeitos nos termos da Legislação Civil Brasileira, dando-se-lhe o efeito de arras, nos termos dos arts. 417 a 420 do Código Civil brasileiro.

11.2 A formalização da presente proposta-contrato consubstancia toda relação contratual, compra, tornando obrigatório o adimplemento pelas partes, bem como produz todos os efeitos nos termos da Legislação Civil Brasileira.

12. DA MULTA, RESCISÃO CONTRATUAL & JUROS DE MORA:

12.1 A presente proposta-contrato entrará em vigor na data de sua assinatura por ambas as partes vigorando pelo prazo necessário ao cumprimento de todas as obrigações contratuais das partes.

12.2 Poderá qualquer uma das Partes rescindir a presente proposta-contrato, caso ocorra decretação de falência, recuperação judicial ou extrajudicial, dissolução judicial ou extrajudicial da outra Parte, para tanto, deverão enviar comunicado à outra Parte, com efeito imediato, sem prejuízo do direito de cobrança de eventuais créditos que sejam devidos por uma parte à outra.

CMBC: 0118-20 FM/ME CMB

12.3 Independente do disposto acima, a Parte que der causa à rescisão da presente proposta-contrato fica obrigada a pagar a outra, a título de multa rescisória, o valor equivalente a 10% (dez por cento) sobre o valor total da proposta-contrato, sem prejuízo da retenção do sinal pago previsto na cláusula, caso a rescisão seja motivada por ato culposo atribuído ao **COMPRADOR**.

12.4 Na hipótese de atraso dos pagamentos, ou pagamento parcial, o **COMPRADOR** ficará obrigado ao pagamento de juros de mora, no montante de 2% (dois por cento) ao mês, a serem calculados sobre os valores devidos e não pagos, tendo-se como base a data de vencimento dos pagamentos pactuada entre as Partes.

13. DA SIGILOSIDADE

13.1 Fica vedado ao **COMPRADOR**, revelar, na vigência desta proposta-contrato e até cinco anos após a apresentação, as **INFORMAÇÕES COMERCIAIS** aqui estabelecidas às quais teve acesso em razão da presente negociação, incluindo, o **USO INDEVIDO**. Uso indevido é todo e qualquer uso não relacionado à condução normal do objeto da presente proposta-contrato e revelação não autorizada é toda e qualquer revelação das **INFORMAÇÕES COMERCIAIS** sem prévia aprovação escrita do **COMPRADOR**

14. DA PROPRIEDADE INTELECTUAL:

14.1 O **COMPRADOR** reconhece que todos os desenhos, patentes, marcas registradas, "Know-how", segredos de fábrica/negócio e quaisquer outros dados e informações utilizados na execução dos serviços objeto da proposta-contrato são de exclusiva propriedade da **VENDEDORA**. O recebimento ou aceitação da proposta-contrato não transfere e nem confere ao **COMPRADOR** quaisquer direitos, reconhecidos ou não, no âmbito da propriedade industrial ou dos direitos autorais, de que a **VENDEDORA** seja ou venha ser titular, tendo por objeto os documentos e as informações técnicas prestadas pela **VENDEDORA**.

15. CONDIÇÕES GERAIS:

15.1 Convencionam as partes que todos os custos e despesas decorrentes do registro do presente instrumento em cartório correrão por conta do **COMPRADOR**.

15.2 Fica o **COMPRADOR**, obrigado a fornecer à **VENDEDORA**, comprovante anual da retenção, nos termos dos dispositivos legais presentes na Instrução Normativa SRF nº 459, de 17 de outubro de 2004.

15.2 Quaisquer modificações ou adendos a este instrumento deverão ser feitos por escrito e firmadas pelos respectivos representantes legais das partes.

15.3 Os preços informados nesta proposta-contrato serão válidos pelo prazo de 90 (noventa) dias, contados a partir da data de emissão desta. Caso esta proposta-contrato seja recebida pela **VENDEDORA** após o prazo aqui estabelecido, fica facultado à **VENDEDORA** a opção pela manutenção dos preços e condições aqui apresentados, ou a emissão de uma nova proposta para o **COMPRADOR**.

16. DO FORO:

16.1 O presente Instrumento de proposta-contrato reger-se-á pelas leis da República Federativa do Brasil e as partes elegem o foro da comarca de São Paulo, capital do Estado de São Paulo, para dirimir quaisquer dúvidas oriundas do mesmo, renunciando a qualquer outro por mais privilegiado que seja ou venha a ser.

Por estarem assim justos e contratados, firmam o presente instrumento, em 02 (duas) vias de igual teor, juntamente com 02 (duas) testemunhas.

PELO COMPRADOR (Procurador ou Representante Legal)

Assinatura

Nome

Data

**PELA VENDEDORA
Canon Medical Systems do Brasil Ltda.**

Assinatura Autorizada

Nome

Data

Testemunha 1

Nome:

RG:

CPF:

Testemunha 2

Nome:

RG:

CPF:

TERMO DE GARANTIA – Equipamento de Tomografia Computadorizada

1. **A CANON MEDICAL SYSTEMS DO BRASIL LTDA., (CMB)**, garante os equipamentos por ela comercializados e de fabricação da **CANON MEDICAL SYSTEMS CORPORATION**, com sede no Japão, da qual é representante exclusiva em todo território nacional, contra defeitos de fabricação, incluindo mão de obra, pelo prazo:
 - 1.1 De 12 (doze) meses, a partir da data instalação do equipamento ou de 13 (treze) meses da entrega do equipamento no domicílio do **COMPRADOR**, quando se tratar de venda nacionalizada pela **CMB**, prevalecendo o prazo que primeiro ocorrer, sendo contemplado em ambos os períodos, a garantia legal prevista no art. 26, inciso II, do Código de Defesa do Consumidor.
 - 1.3 A obrigação da CMB quanto às garantias supracitadas limita-se, por opção, a reparar ou a substituir a parte defeituosa do equipamento, objeto da garantia, sem ônus para o **COMPRADOR**.
2. Os itens a seguir possuem prazos e condições específicas de garantia, porém, nunca ultrapassando os prazos mencionados nos itens 1.1 e 1.2 (com exceção do item 2.1) prevalecendo sempre o vencimento do prazo que primeiro ocorrer:
3. A garantia extingue-se automaticamente ao término dos prazos mencionados neste termo. Porém, caso forem efetuados, no equipamento ou equipamentos, sem consentimento expresso da **CMB**, reparos, modificações de circuitos ou acoplamento de aparelhos ou peças de outras marcas, por terceiros, a extinção será imediata.
 - 3.1 Também estão excluídos deste Termo de Garantia os defeitos ou danos decorrentes de incêndio, inundação, acidentes originados de rede elétrica ou de rede de informática, choques mecânicos ou térmicos, uso inadequado do equipamento, negligência ou imperícia.
 - 3.2 Igualmente, não estão incluídos neste Termo de Garantia qualquer indenização por lucros cessantes, danos materiais, danos morais e acidentes pessoais.
4. O reparo ou a substituição de parte do equipamento não prorroga nem interrompe o prazo da garantia.
5. Para os equipamentos de outras marcas fornecidos pela **CMB**, a responsabilidade será até o limite das garantias dadas pelos respectivos fabricantes. Os equipamentos que não se enquadrarem nas linhas normais de comercialização serão tratados à parte pela **CMB**.
6. Todas as senhas de acesso ao sistema operacional dos equipamentos, incluindo hardware, softwares e acessórios, são de uso exclusivo da CMB, e estes acessos não serão transferidos ou permitidos aos usuários **COMPRADORES**, bem como terceiros, por tratar-se propriedade industrial e intelectual.

7. É de total responsabilidade do comprador a adoção de sistemas que evitem a contaminação e proliferação de vírus ou similares pela rede de computadores pelas quais os equipamentos comercializados pela **CMB** estejam conectados. Fica ciente o **COMPRADOR** que caso o(s) equipamento(s) seja(m) submetido(s) a conexões na internet ou acesso direto a arquivos contaminados, incluindo seus acessórios, este se responsabilizará por danos causados ao equipamento, oriundos dos vírus ou similares causados por esta conexão, assim como outros danos, ficando estabelecido que caso estes eventos ocorram durante o período de garantia do equipamento, a **CMB** se reserva o direito de cobrar pela prestação de possíveis serviços de assistências técnicas que porventura possam surgir.

8. A **CMB** mantém assistência técnica permanente, prestada por equipe especializada, apta a atuar em todo o território nacional, a fim de possibilitar aos seus clientes operarem com equipamentos da marca **CANON** sempre nas melhores condições de funcionamento.

CONDIÇÕES GERAIS DE FORNECIMENTO

É de responsabilidade do **COMPRADOR** providenciar em tempo hábil, e às suas expensas, visando o bom funcionamento do equipamento adquirido, os itens abaixo relacionados, necessários à sua correta instalação:

- Todos os serviços e materiais de construção civil, mecânica e elétrica;
- Equipamentos necessários, além de energia elétrica, iluminação, água e dreno no local de instalação (quando aplicável);
- Tomadas AC do tipo 02 (dois) pinos e 1 (um) terra, de acordo com a NBR 14136, para uso geral;
- Aterramento de acordo com a NBR 5410;
- Salas de exames e de comando com ar condicionado e temperatura ambiental de 20°C a 22°C e umidade relativa do ar em torno de 60%, sem condensação;
- Cabos de alta tensão, dutos elétricos, hidráulicos e de gás;
- Pisos nivelados para as salas de exames e de comando;
- Estabilizador de tensão e nobreak (opcional), conforme especificações recomendadas pelo **FABRICANTE**;
- Todas as salas de acordo com os projetos fornecidos pelo **FABRICANTE**.

Armazenagem:

Caso o **EQUIPAMENTO** fique armazenado nas dependências do **COMPRADOR** ou em algum lugar indicado ou contratado por este, deverão ser observadas as seguintes condições gerais de armazenamento:

- Local coberto e fechado, protegido do sol e da chuva;
- Temperatura ambiente: - 5°C a 40°C;
- Umidade relativa do ar: 40% a 80% (sem condensação);
- Pressão atmosférica: 700 hPa a 1060 hPa;
- Vibração: 9.8 m/s² (1G) ou menos (durante o armazenamento); 19.6 m/s² (2G) ou menos durante o transporte.

Observações:

- a) A **CMB** não se responsabiliza por danos aos equipamentos causados pela falta de providências pelo **COMPRADOR** acerca dos requisitos necessários para sua instalação ou armazenagem.
- b) A **CMB** também não será responsabilizada por danos ou avarias aos equipamentos que forem movimentados pelo **COMPRADOR**, sem os devidos cuidados ou orientação da equipe técnica da **CMB**.

TOMÓGRAFO MULTISLICE AQUILION LIGHTNING

ESPECIFICAÇÕES TÉCNICAS:



AquilionTM Lightning

**Trusted Performance.
Smart Investment.**

“O sistema emprega tecnologias inovadoras de redução de dose da Canon e uma unidade de reconstrução rápida projetada para minimizar a dose de radiação e otimizar o tempo necessário para o diagnóstico. A vasta gama de aplicações avançadas é amigável para operadores de todos os níveis de experiência, maximizando ainda mais seu desempenho.”

Todos os controles de mesa e gantry encontram-se em ambos os lados do equipamento. A ampla abertura do Gantry de **78 cm**, a maior do mercado, e os **47 cm** de largura da mesa garantem o conforto e a facilidade de posicionamento mesmo para os maiores pacientes. A mesa suporta **220 kg (315 kg opcional)** e alcança uma altura mínima de 312 mm para facilitar o posicionamento de pacientes acamados/debilitados e crianças/idosos. A Inclinação de +/- 30°, permite a realização de exames sem o reposicionamento do paciente. Todos os comandos de posicionamento mecânico podem ser operados confortavelmente do console.

O Aquilion Lightning apresenta design inovador para melhorar a experiência do paciente, proporcionando excelente operacionalidade, garantir a segurança e o conforto para o cliente. O visor I-Station fornece instruções de exame para crianças e auxilia os operadores para realização da respiração, gráfico de ECG, confirmação de parâmetros de identificação do paciente.

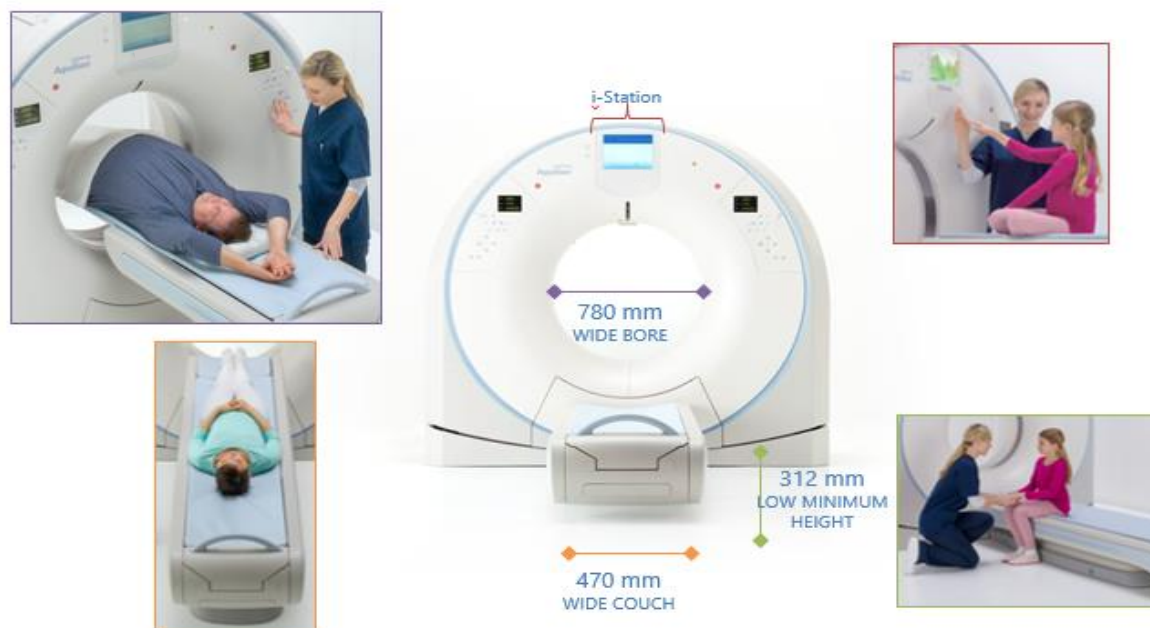

Gantry

A ampla abertura do Gantry de 78 cm, a maior do mercado, e os 47 cm de largura da mesa garantem o conforto e a facilidade de posicionamento mesmo para os maiores pacientes. A mesa suporta 220 kg (315 kg opcional) e alcança uma altura mínima de 312 mm para facilitar o posicionamento de pacientes acamados/debilitados e crianças/idosos. A Inclinação de +/- 30°, permite a realização de exames sem o reposicionamento do paciente. Todos os comandos de posicionamento mecânico encontram-se em ambos os lados do equipamento e podem ser operados confortavelmente do console.

Geração de RX adequada ao multislice

Em combinação com varredura rápida, o gerador de raios-X de alta potência de 50.4 KW (equivalente a 112 KW com o uso do AIDR3D Enhanced) integrado ao Gantry e tubo de raios-X de 5,0 MHU (equivalente a 8 MHU com uso do AIDR3D Enhanced) sem rolamentos, permitem o atendimento de altos volumes de pacientes. A faixa de corrente de tubo estende-se desde 10 a 300 mA (420 mA opcional), permitindo desde "screenings" de alta resolução e baixa radiação até exames de alta resolução em pacientes obesos. A faixa de KV varia entre 80, 100, 120 e 135 KV. O tempo de espera de resfriamento do tubo de raios-X é extremamente reduzido, devido à alta taxa de resfriamento do tubo Helicool de 864 KHU/min.

O Tubo Helicool tem seu ânodo suportado por mancais hidrodinâmicos, cuja lubrificação é feita por uma fina camada de metal líquido, garantindo alta resistência e durabilidade.

CMBC: 0118-20 FM/ME CMB

Permite aquisição de imagens através de rotação contínua do conjunto tubo detector. A capacidade para aquisição helicoidal contínua é de 100 segundos, permitindo ampla varredura de todo o corpo humano. A cobertura volumétrica é de 183 cm livre de metais.

O Aquilion Lightning dispensa completamente o uso de Chiller para refrigeração do tubo.

*Nota: Utilizando a ferramenta AIDR3D Enhanced, em Phantom de água, com o mesmo padrão de desvio, imagens de mesma qualidade podem ser obtidas com menor mA e menos energia dissipada pelo tubo de raio X.

Aquisição multislice em alta velocidade (subsecond)

O Aquilion Lightning permite aquisições helicoidais em 0,75 segundos (0,5 e 0,6 segundos são opcionais) em todas as espessuras de corte. Deste modo, o tempo de permanência do paciente na mesa de exames é curto e a produtividade alta. Os tempos de corte disponíveis são de 0,32s* (parcial); 0,75, 1; 1,5; 2 e 3 segundos (0,5* e 0,6* opcionais).

*opcional

Ampla Cobertura

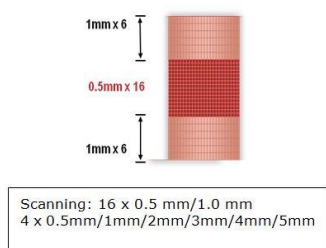

O detector de estado sólido do Aquilion Lightning possui alta velocidade de conversão ("afterglow" desprezível) e alto rendimento luminoso, que habilita o Aquilion Lightning a prover a mais alta qualidade de imagem. É possível selecionar espessuras de corte entre 0,5mm e 5 mm em 16 cortes simultâneos, possibilitando aquisições vasculares de altíssima qualidade em quaisquer tipos de pacientes. O Aquilion Lightning é o único multislice que alia alta velocidade à alta

resolução, uma vez que é perfeitamente possível realizar aquisições simultâneas de alta resolução: 16 cortes (em 16 fileiras físicas de detectores) de 0,5mm de espessura, em 0,75 seg (0,5 e 0,6 segundos opcionais). Por rotação de 360° para todos os protocolos disponíveis no equipamento. O detector multislice utilizado pela Canon é único, pois possui 28 fileiras de elementos, num total de 22.400 elementos detectores.

TOMÓGRAFO MULTISLICE AQUILION LIGHTNING

Excelente qualidade de imagem

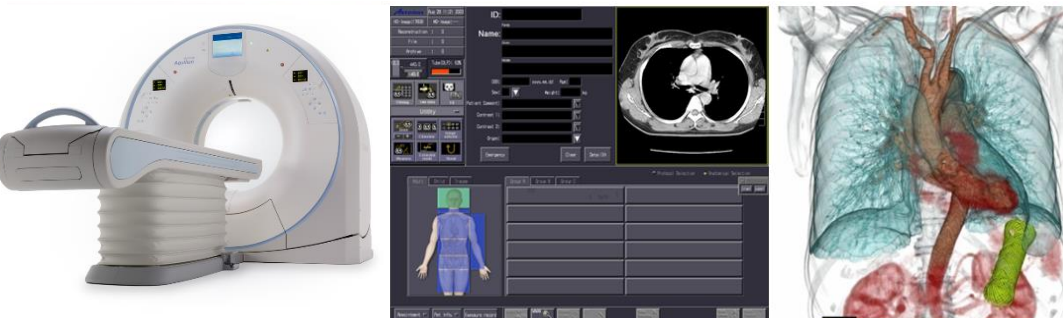

O sistema tem a resolução de baixo contraste de 2,0mm a 0,3%, e resolução de alto contraste de 0,35mm, o que permite a visualização de pequenas estruturas com total segurança de diagnóstico. A Tomografia helical multislice pode ser realizada usando cortes finos, mesmo nos exames de rotina, resultando em ultra alta resolução de imagem.

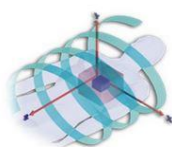

FOV	250	250	250	mm
Matriz	512	512	512	n.a.
Pixel Size	0,5	0,5	0,5	mm
Corte	0,5	0,75	0,6	mm
Isotropia	sim	não	não	



O Aquilion Lightning dispõe de algoritmo de reconstrução de imagens em modo multislice patenteado pela Canon, chamado de "T-COT" (true cone beam tomography), garantindo imagens de altíssima definição e riqueza de detalhes.

CMBC: 0118-20 FM/ME CMB

New Detector ^{PURE}VISION

Através de menores doses de radiação e de baixa kVp de imagem, o novo detector ^{PURE}VISION do CANON oferece otimização de protocolos com baixa dose de radiação e contraste, permitindo que o usuário realize exames mais seguros em todos os pacientes.



- Resolução isotrópica perfeita – 0,5 mm nos três eixos (X, Y e Z); - **único do mercado**
- **PUREVISION** detector - 40% de ganho de eficiência, gerando aumento na produção de luz no efeito fotoelétrico;

As inovações nos processos de fabricação e design DAS (Data Sampling Acquisition) resultaram em um detector com um aumento de 40 % na captação de luz e diminuta produção de ruído eletrônico. Sendo o único detector no mercado com resolução real 0,5 milímetros.

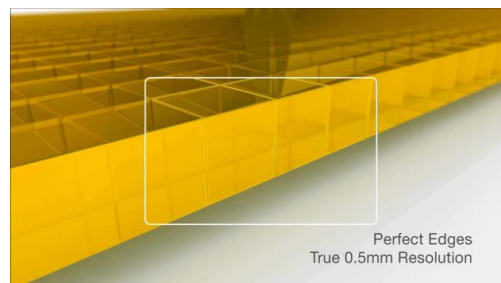
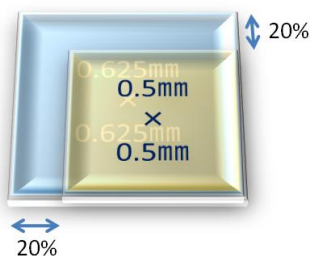

TOMÓGRAFO MULTISLICE AQUILION LIGHTNING

Console de Operação

O Aquilion Lightning possui processadores de alta performance dedicados à reconstrução de imagens que propiciam rapidez e agilidade na operação do equipamento. O tempo de reconstrução é de 15 imagens/seg. A operação do sistema é realizada através de uma nova interface gráfica de agradável visualização, em monitor em cores LCD de 19" com resolução de 1280x1024 pixels, teclado híbrido com funções especiais e mouse. A matriz de visualização é de 1024 x 1024 e a matriz de reconstrução de 512 x 512. O console do Aquilion Lightning 16 permite operação simultânea e independente de suas funções, graças ao processamento paralelo que aumenta a produtividade e facilita o diagnóstico. O disco rígido, com capacidade de 480 Gbytes, permite armazenamento de 260.000 imagens e 3.600 rotações dados brutos (144 GB). Possibilita o armazenamento de 1.000 imagens em CD-R (650 MB) e 16.000 imagens em DVD-RAM (9.4 GB). O console permite o controle remoto de várias funções, como: inclinação do Gantry, movimentação da mesa e comando de voz para comunicação com o paciente. A nova interface oferece total eficiência em operações como registro de paciente, programação e execução de exames, reconstrução das imagens e documentação, através de filming virtual. O sistema permite manipulação, filmagem e processamento de imagens previamente armazenadas durante a aquisição de novas imagens (Real MultiTask). O tempo de reconstrução de imagens axiais em matriz 512 x 512 é de 12 imagens/segundo. Possui resolução de alto contraste mínima de 20 lp/cm.

O sistema contempla Interface Ethernet para conexão à rede PACS ou outros equipamentos DICOM compatíveis.

A comunicação com o paciente é facilmente realizada através de comandos tipo "talk back" e "talk forward" operados no console, ou ainda, até 200 mensagens de voz pré-gravadas que podem ser utilizadas via protocolo de exame.

O sistema possui matriz de visualização (display de apresentação) de 1024 x 1024 e matriz de reconstrução de 512 x 512. Seu FOV de reconstrução ou campo de visão pode variar de 5,0 a 50,0cm.

Alta produtividade

Imagens com diferentes espessuras de corte podem ser geradas posteriormente através de reconstrução. Por exemplo, após uma varredura de 1 mm de espessura, imagens de outras espessuras podem ser geradas a partir do raw data, tais como: imagem de espessura de 10mm para rotina, imagens de 4mm para uma análise mais detalhada, e imagens de 1mm para geração de 3D.

O Aquilion Lightning, reconstrói até 15 imagens por segundo em matriz de 512x512 com a ferramenta AIDR3D Enhanced em utilização, ainda disponibiliza 12 imagens por segundo em modo dinâmico (real time), o que encoraja aquisições de alta resolução mesmo em exames de rotina. Os localizadores ou scouts são reconstruídos em tempo real.

Como parâmetro o equipamento pode realizar todo um estudo de corpo inteiro, para exames de trauma, por exemplo, com 1500 mm de varredura em um total de 107seg. (sendo 30s de

CMBC: 0118-20 FM/ME CMB

scan e 77s de reconstrução) ou ainda uma dissecação de aorta (700 mm) em aprox.78 seg. (sendo 18s de scan e 60s de reconstrução).

Fast Rotation

Possui como opcional, a rotação de 0,5 segundos e 0,6 segundos, tornando a execução de exames vasculares melhores, aumentando a resolução temporal.

TOMÓGRAFO MULTISLICE AQUILION LIGHTNING

SureView

Permite a monitoração em tempo real da aquisição helical em até 12 imagens por segundo. Os dados colhidos do paciente são reconstruídos paralelamente com a aquisição, e retornados ao monitor através de um reconstrutor de alta velocidade.

Com o SureView não é necessário aguardar o fim da aquisição e posterior reconstrução, para determinar se a região de interesse foi devidamente coberta ou ainda se o meio de contraste atingiu a região. O SureView é uma ferramenta potencialmente útil na diminuição da dose de radiação, pois uma vez visualizada a região de interesse, pode-se abortar o restante da aquisição.

SureStart

Este sistema realiza monitoramento, em tempo real, de regiões que permitam o disparo automático da varredura helical, quando detectado o pico de densidade do contraste. Com o SureStart obtemos exames contrastados com excelente separação de fases, reduzindo o tempo de exame, diminuindo a quantidade de contraste e aumentando a produtividade. A dose de radiação necessária a esta monitoração é muito baixa, permitindo seu uso como rotina.



Multiview – MPR

Para facilitar o diagnóstico e aumentar a produtividade, a Canon criou a função Multiview, que permite a programação no próprio protocolo de exame, da geração automática de imagens, nos planos sagital, coronal e axial. É possível a programação recursiva de diferentes espessuras e deslocamentos, com diferentes níveis de resolução e detalhamento. Utilizando o Multiview, se ganha tempo, uma vez que todas as imagens multiplanares se encontram reconstruídas no diretório do paciente, o que agiliza o diagnóstico, uma vez que evita a checagem de um grande número de imagens axiais.

CMBC: 0118-20 FM/ME CMB

SURE^{Exposure}

Esta função permite uma grande redução da dose de RX a qual o paciente é submetido, pois após a análise do escanograma, o sistema encontra a dose ideal para cada rotação do tubo de RX, permitindo economia de tubo, baixa exposição do paciente e alta resolução de imagem.

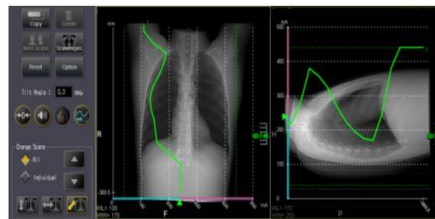

SURE^{kV}

Em conjunto com o SURE^{Exposure}, o próprio aparelho seleciona qual melhor faixa de tensão se adequa ao exame, após a realização dos Escanogramas baseado na densidade da região/tamanho do paciente. Automatizando ainda mais o conceito de baixa dose com alta qualidade de imagem.

“BOOST-3D”

Trata-se de um novo algoritmo de processamento, que elimina de forma muito eficaz, artefatos tipo “strike”. Potencialmente reduz a dose de radiação, pois evita o aumento desnecessário de dose em regiões como ápice do tórax, pélvicas ou cardíacas.



Quantum Denoising Software (QDS)

Baseado em anos de pesquisa e desenvolvimento, a Canon incluiu na linha Aquilion, um novo método de reconstrução de imagens, baseado em tecnologia aeroespacial. O novo QDS é um filtro adaptativo que, quando aplicado, leva à grande redução de dose de radiação, superior a 50%, mantendo a mesma qualidade de imagem.



CMBC: 0118-20 FM/ME CMB

SEMAR - Single Energy Metal Artifact Reduction

SEMAR (Single Energy Metal Artifact Reduction) – Tecnologia que emprega um algoritmo de reconstrução sofisticado para eliminar artefatos causados por metais, enquanto melhora a visualização do implante, ossos e tecidos moles adjacentes para um diagnóstico preciso. SEMAR pode ser utilizada em exames de rotina em baixa dose, e em combinação com AIDR 3D Enhanced que oferece a melhor possível qualidade de imagem sem a necessidade de um procedimento de verificação dedicado ou a exposição à radiação adicional.

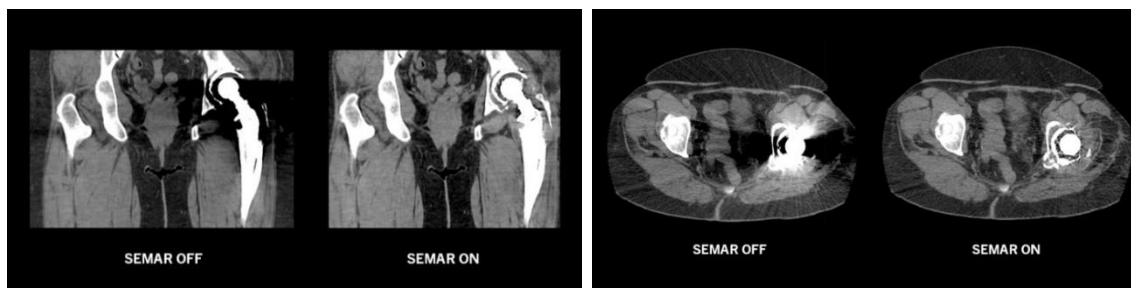

TOMÓGRAFO MULTISLICE AQUILION LIGHTNING

Sure 3D

O Aquilion Lightning possui um conjunto completo de aplicativos para reconstrução de imagem em modo 2D e 3D. O mesmo está disponível no console e pode ser operado de forma completamente independente da aquisição.

Entre as funções disponíveis podemos citar:

- Medidas de densidade, área, valor máximo, mínimo, desvio padrão;
- Distância e ângulo;
- Histograma e perfil reto e oblíquo;
- Volume;
- Adição e subtração de imagens;
- Adição de comentários e inserção de elementos gráficos;
- Inversão, reversão e rotação de imagens;
- Filtros de imagem;
- Tecla de atalho para captura de tela;
- Interpolação axial de alta velocidade;

CMBC: 0118-20 FM/ME CMB

Em termos de processamento tridimensional, a Canon desenvolveu um novo e revolucionário algoritmo. A Técnica "Shaded Volume Rendering" oferece imagens 3D em cores com real efeito tridimensional e possibilidade de várias operações como a seleção de opacidade e cor para cada densidade.

Múltiplas formas de processamento de imagens estão disponíveis:

- **3D modo surface;**
- **3D modo volume;**
- **Max-IP (Angiografia);**
- **Min-IP (areas de baixa densidade como pulmão);**
- **Shaded Volume Rendering (permite o ajuste de cores e transparências para faixas de densidade distintas);**
- **X-Ray projection – CVR;**

Funções de processamento:

- Medidas, zoom, pan, anotação, cutting, drilling;
- MPR (reconstrução multiplanar, oblíquo e curvo);
- Slab MPR;
- Estudos dinâmicos;



TOMÓGRAFO MULTISLICE AQUILION LIGHTNING

Tecnologia AIDR 3D Enhanced, integrada.

LOW DOSE CT - Tecnologia de Redução da Dose de Radiação AIDR 3D Enhanced integrada.

AIDR 3D Enhanced- Reconstructor iterativo de dados brutos que reduz a interpolação de informação adquirida, mantendo a qualidade de imagem com redução de dose.

O sistema AIDR 3D Enhanced realiza um processo avançado redução de dose a partir de análises e correções matemáticas no domínio do RAW DATA e no processo de reconstrução através de métodos iterativos contínuos com a finalidade de realizar estudos com a mínima dose possível.

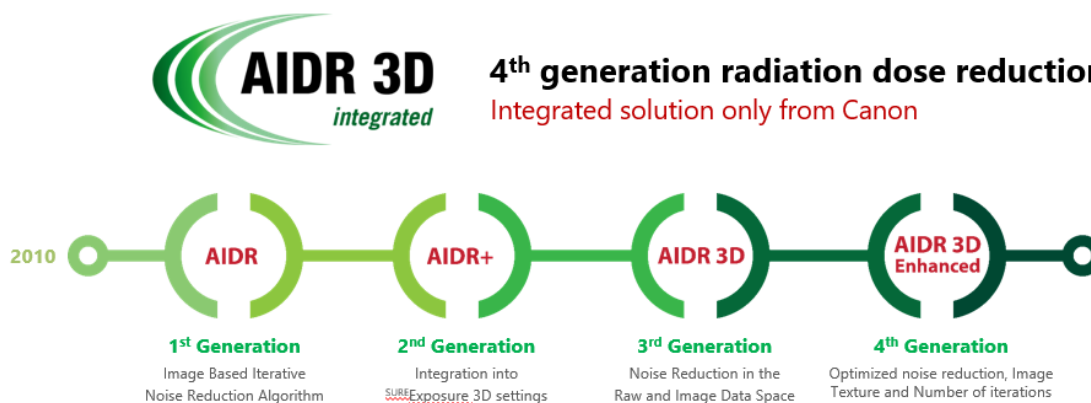

O fluxo de processamento é mostrado no esquema abaixo.

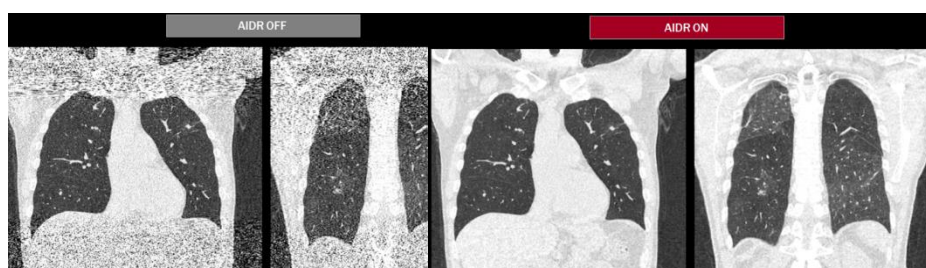
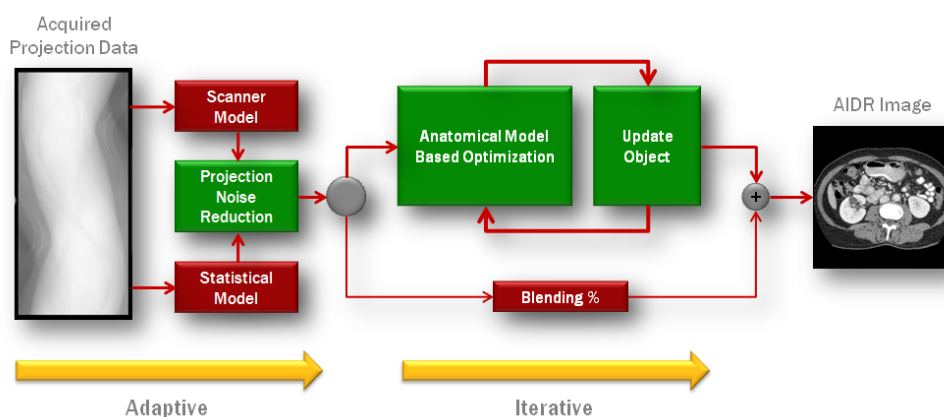

O AIDR 3D Enhanced permite integração com o Sure Exposure 3D:

A modulação de dose leva em consideração a ativação do método de reconstrução AIDR e reduz ainda mais os níveis de mA. É uma solução baseada em modelos computacionais avançados.

Objetivo: reduzir o regime (protocolos) dos exames e minimizar o comprometimento da qualidade de imagem.

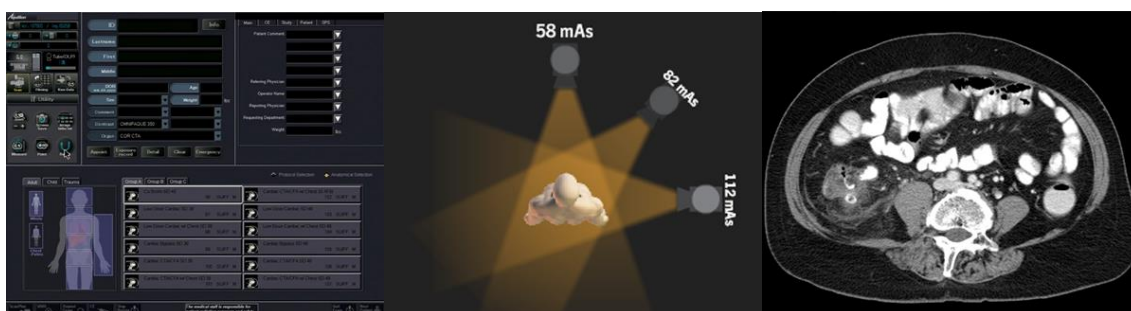

Registro de Paciente

O sistema solicita que o usuário selecione o protocolo apropriado com base na idade, peso e tipo de exame do paciente

A dose é exibida no console antes da verificação da confirmação e validação do operador

A família Aquilion inclui o Teste de Dose XR-29 da National Electrical Manufacturers Association (NEMA), que requer notificação de dose e recursos de alerta.

Aquisição

A modulação integrada XYZ mA é baseada no scanograma para reduzir automaticamente a dose do paciente

A colimação ativa limita a variação helicoidal, reduzindo a dose administrada ao paciente em todas as varreduras helicoidais.

Variable Helical Pitch* (vHP) (opcional) altera automaticamente o passo helicoidal de um exame de ECG trigado para um não trigado, proporcionando grande economia de dose, contraste e tempo.

Raw Data e reconstrução

A redução de dose iterativa adaptativa (**AIDR**) adapta-se de forma adaptável ao ruído de imagem, este processo iterativo pode ser usado para reduzir a dose do paciente, mantendo a resolução espacial e a textura da imagem

O software **Quantum Denoising (QDS)** reduz o ruído da imagem para otimizar a qualidade da imagem enquanto reduz a dose do paciente

O **Boost 3D™** melhora a qualidade da imagem e reduz a dose, reduzindo seletivamente os artefatos de ruídos e riscos das áreas onde é necessário.

TOMÓGRAFO MULTISLICE AQUILION LIGHTNING

SureSubtraction

O SureSubtraction permite a realização de reconstruções complexas de forma rápida e simples. Com foco em estruturas como Polígono de Willis e Carótidas elimina a necessidade de pós processamento por segmentação na estação de trabalho. Funciona a partir de máscaras de imagem que realizam a subtração de sets de imagem com o mesmo disparo angular de aquisição. As imagens superiores representam as três sequências de trabalho e as imagens inferiores o resultado no pós-processamento.

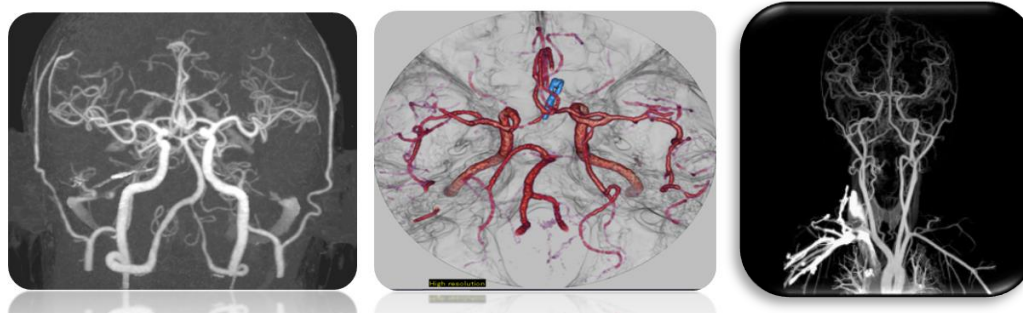

TOMÓGRAFO MULTISLICE AQUILION LIGHTNING

Mesa do paciente

Mesa larga e confortável possui o tampo móvel completamente isento de partes metálicas, permitindo a varredura contínua sem a necessidade de reposicionamento do paciente, mesmo com o suporte de cabeça.

A largura da mesa é de 470 mm e altura mínima de 300 mm que oferecem ao paciente a possibilidade de descanso do braço sobre o tampo da mesa, além de facilidade de acesso e segurança.

A mesa do Aquilion Lightning, além de muito confortável permite um scan contínuo de até 1780 mm. Sua capacidade de carga é de até 220 Kg. Possui precisão de movimento longitudinal de 0,25 mm.



A mesa é revestida por colchão, que garante a maior comodidade e conforto do paciente durante a realização dos exames.

TOMÓGRAFO MULTISLICE AQUILION LIGHTNING

Condições de instalação

- ✓ Potência de trabalho do equipamento: 75kVA;
- ✓ Aterramento: independente para o equipamento conforme normas da ABNT

Obs: Quando inserido Estabilizador de tensão, deve-se considerar as perdas geradas e complementa-las para garantir 75 KVA na sua saída.

Exemplo: Estabilizador de tensão de 90 KVA com Fator de potência de 0,8 (20% de perda) fornece 75 KVA na saída.



CMBC: 0118-20 FM/ME CMB

Conheça o Innervision™

Innervision é um sofisticado sistema para acesso remoto aos equipamentos de diagnóstico por imagens da CANON MEDICAL SYSTEMS*.

Através dele, os sistemas de Tomografia Computadorizada de nossos

Clientes se conectam diretamente com o CETTAC (Centro Técnico de Atendimento

CANON MEDICAL SYSTEMS), no qual especialistas altamente treinados estão prontos para oferecer atendimento e suporte de excelência.

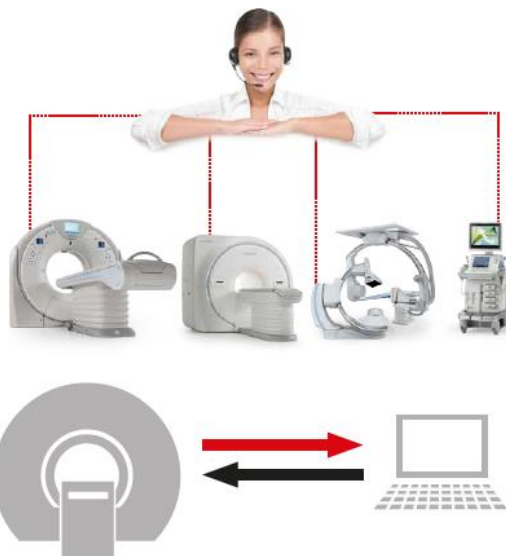

Como funciona o InnerVision™?

Os aparelhos de diagnóstico por imagem de Tomografia Computadorizada da Canon Medical Systems(*) são conectados à rede de acesso remoto pelo sistema InnerVision™.

- As solicitações de ocorrência e/ou os problemas apontados pelo diagnóstico remoto são enviados ao CETTAC.
- Envio automático de alertas de erros e monitoramento de parâmetro de funcionamento dos equipamentos.
- Correções ou auxílio remoto ao equipamento que apresenta o problema são feitos pelo CETTAC através do Innervision™.

Funcionalidades:

Remote application support includes viewing scan technique & protocol / sequence parameters and assisting users to operate the system console.	✓
Firewall protection from malicious actors using port & IP filtering network segmentation	✓
Remote quantitative/qualitative analysis & inspection of image quality	✓
Remote technical assistance using built-in maintenance utilities	✓
Remote data capture & analysis of DICOM/network connectivity concerns	✓
Remote error log collection and/or analysis	✓
Remote 24/7 or on-demand system diagnosis and/or inspection.	✓
Message Alert System notifies CE system messages for prevention and early detection of system problems and fast issue resolution.	✓
Monitoring specific system components temperature / humidity level	✓
Monitoring system component status	✓
Monitoring RAID or IDD drive status	✓