

Vista  
ESCALA 1/75

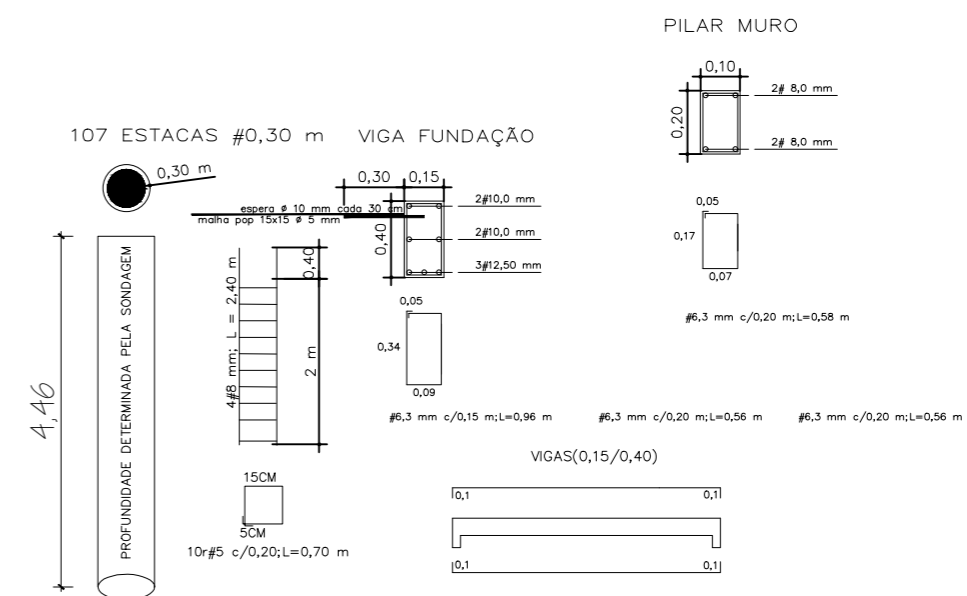

Revisão	Assunto	Data:	Visto

**Prefeitura Municipal de Taquari**  
Estado do Rio Grande do Sul

Fone: (51)3653-1266 (225) e-mail: planejamento@taquari-rs.com.br

**Obra:** UBS LEO ALVIM FALLER

**Descrição:** Planta de Fundação

**Endereço da obra:** Rua Professora Carolina Alvim - Leo Alvim Faller - Taquari/RS

**Responsável técnico:**  
Engº Civil Flávio de Andrade - CREA 111.653

Área: 416,01m²

**Data:** Janeiro/2022

**Escala:** 1/75

**Prancha:** 8/9

Departamento de Engenharia & Arquitetura