

RESUMO DO AÇO

AÇO	DIAM (mm)	C.TOTAL (m)	PESO + 0% (kg)
CA50	10.0	350.4	216
CA60	5.0	633.5	79.2
PESO TOTAL (kg)			
CA50	295.2		
CA60	97.6		

Volume de concreto (C-25) = 4.61 m³
 Área de forma = 88.08 m²

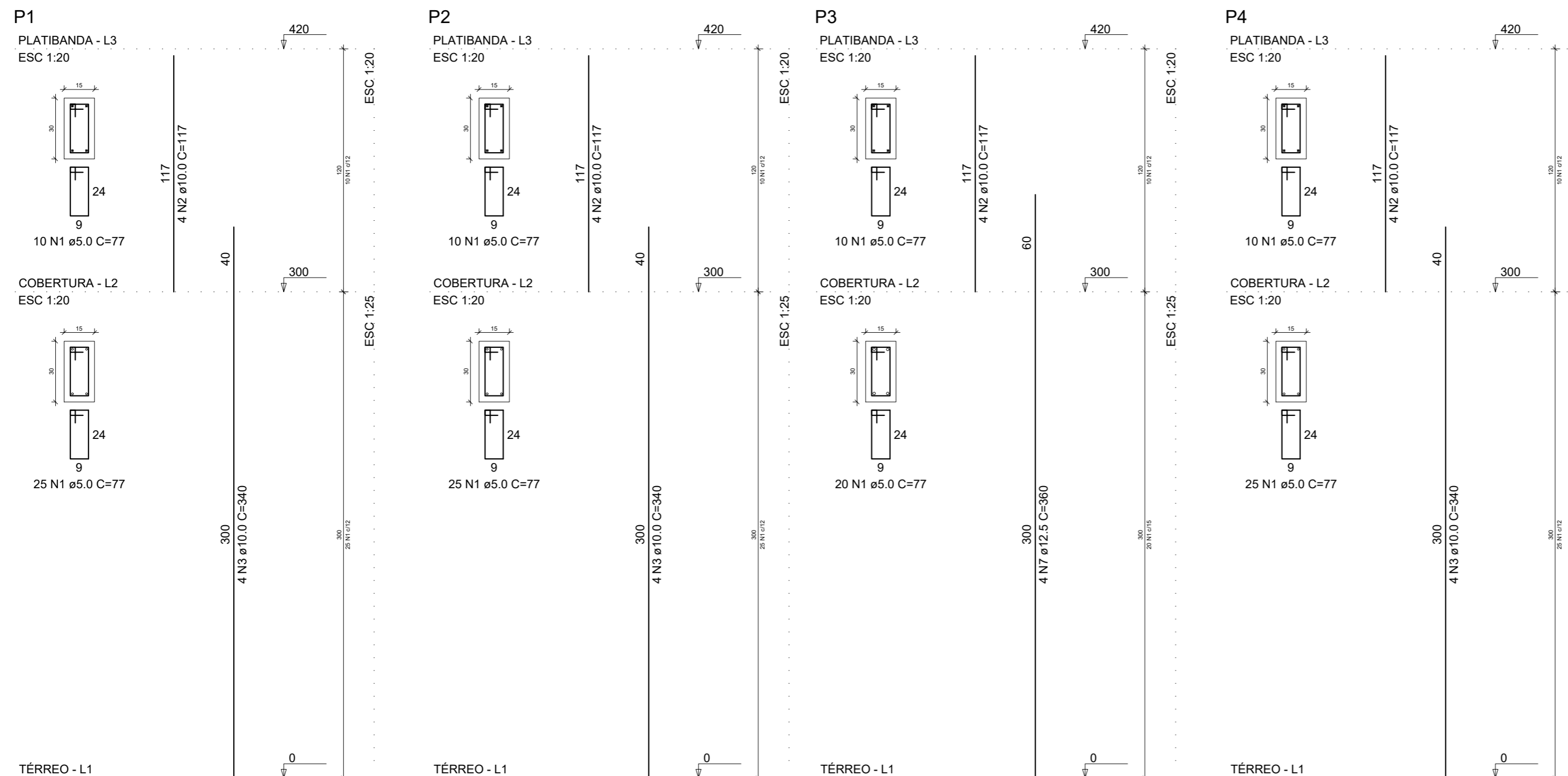

REVISÃO	DESCRIÇÃO	DATA	VISTO
01	AJUSTE DE PLANILHAS DE QUANTITATIVOS E RETIRADA DO TRECHO 0 A -90cm	28/05/2021	OK

OBRA/SERVIÇO: Detalhamento de Pilares
 ENDEREÇO: Estrada TK 35, Taquari/RS
 TÍTULO: AMPLIAÇÃO - CASA DE RECUPERAÇÃO CONGREGAÇÃO DE DAVI

PROPRIETÁRIO:

 PREFEITURA DE TAQUARI

RESPONSÁVEL TÉCNICO PELO PROJETO ESTRUTURAL

 SÉRGIO VINÍCIUS NOSCHANG - ENG. CIVIL - CREA RS152282

PRANCHA Nº:
 EST.
 06/19

140,06 m² ÁREA	1/50 ESCALA	Abril/2021 DATA	0 REVISÃO
-------------------	----------------	--------------------	--------------