

**RUA DÁRIO GÁRCIA DA ROSA**

**RUA ERAILDO HEBERLE DE FREITAS**

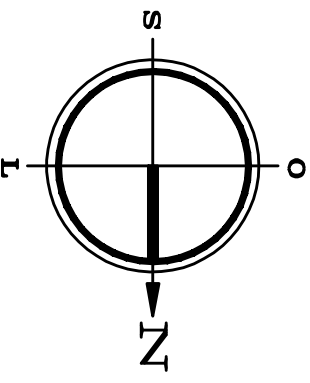
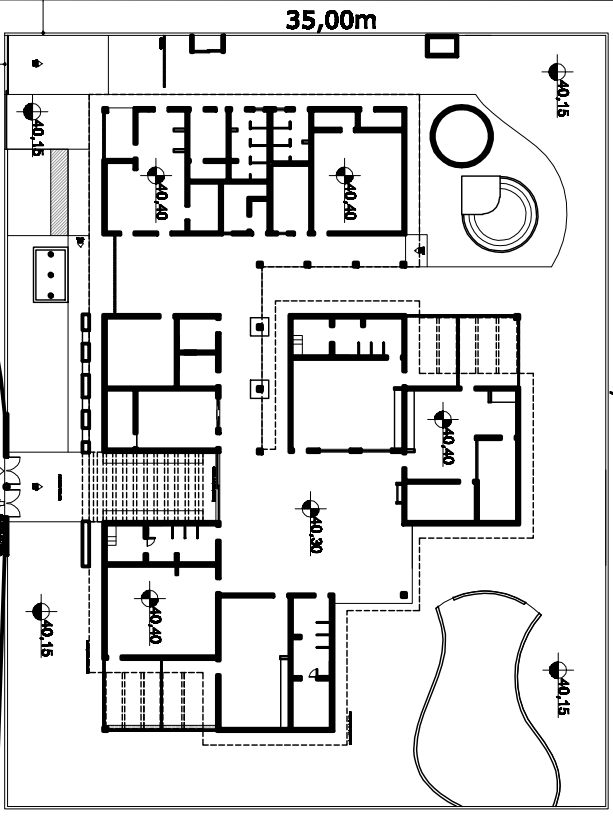

**PLANTA - NIVEIS**

Postes de Iluminação, Energia e Telefone

Postes de Iluminação, Energia e Telefone

<b>Prefeitura Municipal de Tejuapetã</b> Rua: Carlos Pereira da Silva Av. 13 de Maio, 100 - Centro - Tejuapetã - RJ CEP: 21100-000 - Fone: (21) 2611-1000	
Nº do Projeto: 02-03 Data: 15/05/2013	Escala: 1:50 Folha: 1/1