

1 FACHADA 1 - PRINCIPAL
ESCALA 1:75

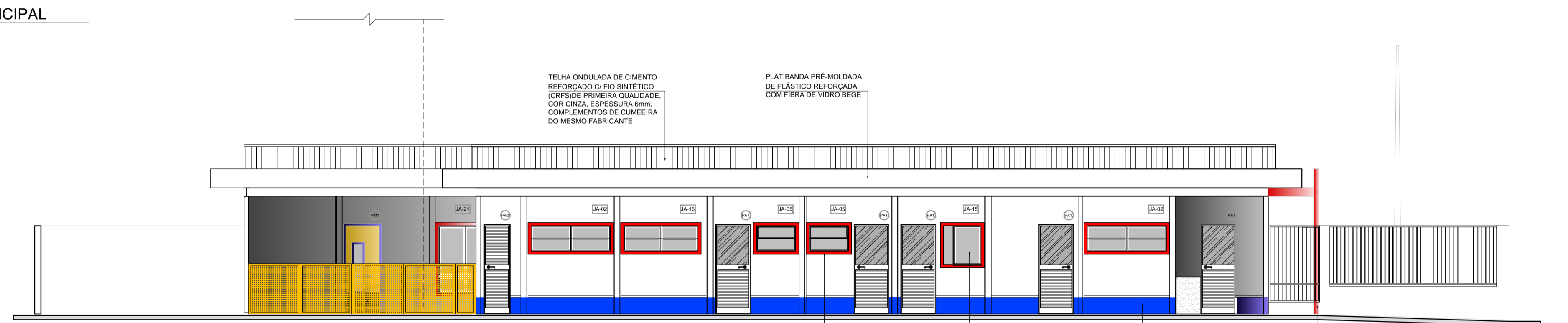

2 FACHADA 2 - LATERAL ESQUERDA
ESCALA 1:75

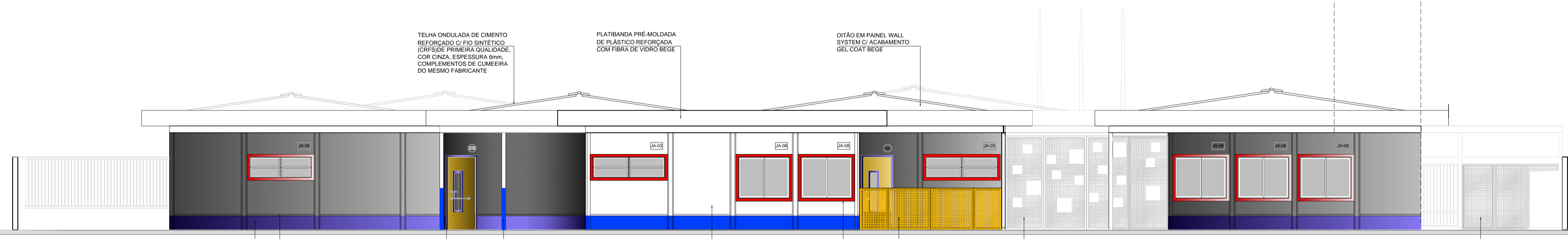

3 FACHADA 3 - POSTERIOR
ESCALA 1:75

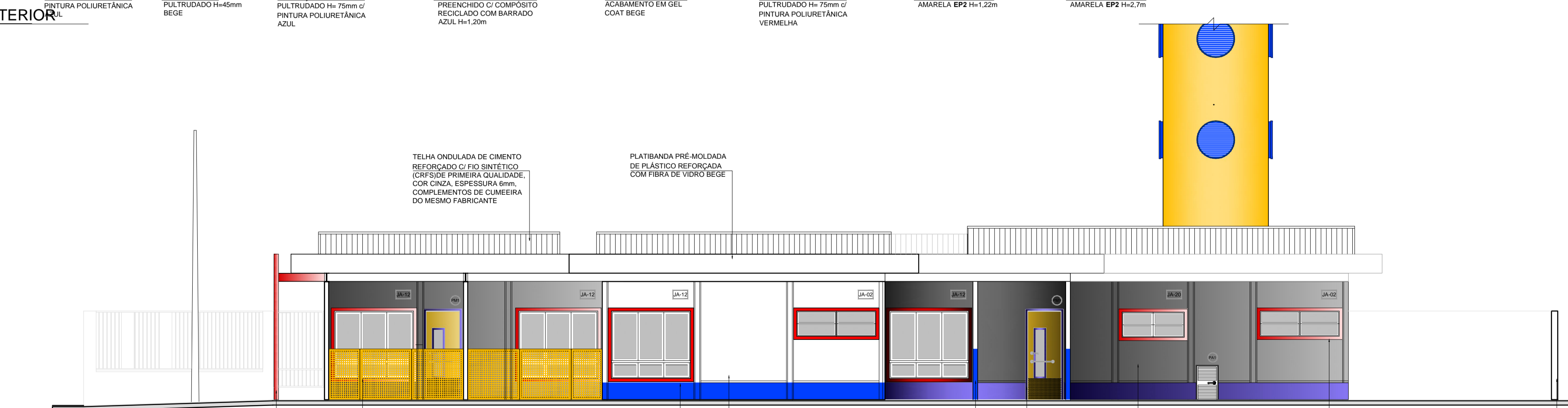

4 FACHADA 4 - LATERAL DIREITA
ESCALA 1:75

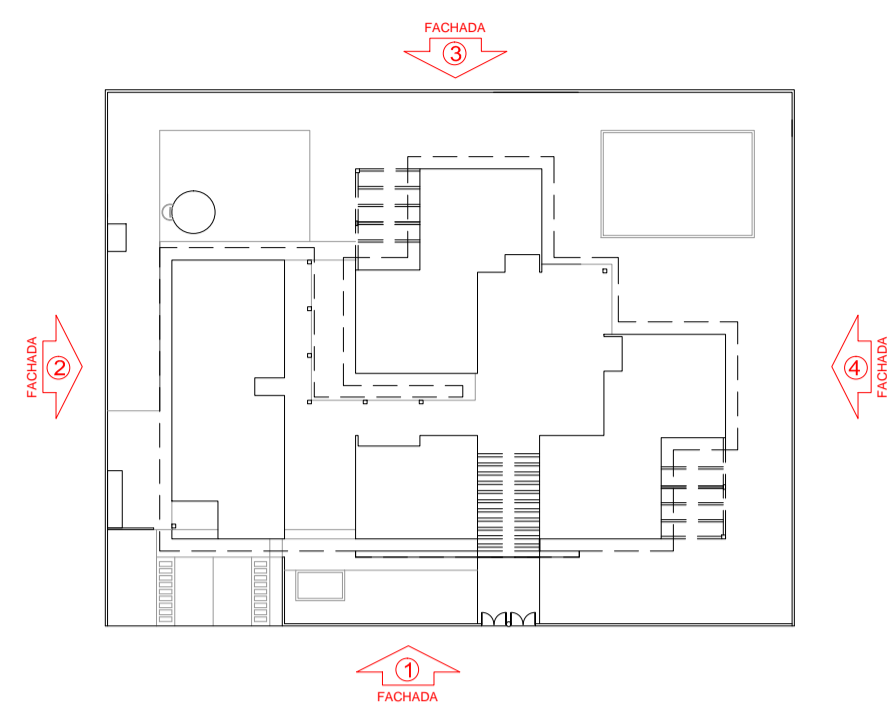

5 CROQUI DE REFERÊNCIA
ESCALA 1/500

NOTAS DE PROJETO ARQUITETÔNICO

- BANCADAS:**
- DETALHES NAS PRANCHAS 19/43 a 35/43
 - LOCALIZAÇÃO E TABELA DE ESPECIFICAÇÃO NA PRANCHA 02/43
- ARMÁRIOS:**
- DETALHES NAS PRANCHAS 19/43 a 35/43
 - LOCALIZAÇÃO E TABELA DE ESPECIFICAÇÃO NA PRANCHA 02/43
- PORTAS E JANELAS:**
- DETALHES E ESPECIFICAÇÕES NAS PRANCHAS 12/43 a 15/43
 - LOCALIZAÇÃO NA PRANCHA 02/43

NOTAS

- DIMENSÕES MEDIDAS E COTAS EM METROS
 - VERIFICAR POSIÇÃO EXATA DOS PILARES NO PROJETO ESTRUTURAL
 - VERIFICAR DETALHES CONSTRUTIVOS PERTINENTES NO PROJETO DE DETALHAMENTO
 - ALTERAÇÕES NESTE PROJETO SOMENTE COM AUTORIZAÇÃO EXPRESSA DA MVC E DO FNDE
- REFERÊNCIA:**
- PLANILHA DE QUANTITATIVOS
 - ESPECIFICAÇÕES TÉCNICAS DO PROJETO DE ARQUITETURA
 - MEMORIAL DESCRITIVO



PROJETO DE TRANSPOSIÇÃO - MVC

PROPRIETÁRIO :	
ENDEREÇO:	
MUNICÍPIO - UF:	
PROPRIETÁRIO	
PAULA B F VASQUES	A67756-6
RESP. TÉCNICO	CAU
PAULA B F VASQUES	A67756-6
AUTOR DO PROJETO	CAU

DLFO	CREA
	RA
OBSERVAÇÕES:	

PROGRAMA PROINFÂNCIA - PROJETO TIPO C
PROJETO DE ARQUITETURA

COORDENAÇÃO	FACHADAS		ARQ
CGEST - Coordenação Geral de Infraestrutura Educacional			
REVISÃO	R-04	ESCALA	1:75
ARQUIVO	93-MVC-C-ARQ-FCH-GER0-07_R04	DATA EMISSÃO	NOVEMBRO/2013
FORMATO	A1	PRANCHA	07/43