

1 SISTEMA DE EXAUSTÃO
ESC.: 1/50

NOTAS TÉCNICAS

- EXAUSTORES:
 - COMANDO DE ACIONAMENTO DE EXAUSTORES POR INTERRUPTOR SIMPLES CONFORME PROJETO (MAIS DETALHES, VIDE PRANCHA DE INSTALAÇÕES ELÉTRICAS); SAÍDA AO AMBIENTE EXTERNO.
 - NA SAÍDA PARA O AMBIENTE EXTERNO, A TUBULAÇÃO DEVE ESTAR VOLTADA EXCLUSIVAMENTE PARA A ABERTURA, SEM RESTRIÇÕES OU DESVIOS À SAÍDA DO AR.
- FIXAÇÃO DAS ABRAÇADEIRAS NOS APOIOS:
 - PARA GARANTIR O ENGATE DA REDE DE DUTOS, AS AGRAÇADEIRAS PERFORADAS SERÃO FIXADAS NOS APOIOS (TANTO VERTICAL, COMO HORIZONTAL) POR MEIO DE PHILIPS "FIXES" CABEÇA DE PANELA BITOLA 6 ou 8.
- FIXAÇÃO DOS APOIOS:
 - A FIXAÇÃO DOS APOIOS NA LAJE OU ALVENARIA DEVERÁ SER FEITA POR MEIO DE "ORELHAS" DE AÇO CHATO ESPESURA 3 mm OU EQUIVALENTE, DE PREFERÊNCIA SENDO AS MESMAS CONFECCIONADAS DE CORTES DE 14 mm DE LARGURA EM PERFIL CANTONEIRA.
 - A FIXAÇÃO DA "ORELHA" À LAJE OU ALVENARIA, HAVERÁ A UTILIZAÇÃO DE PARAFUSO PHILIPS AUTO ATARRAXANTE CABEÇA DE PANELA, BITOLA 6 ou 8, EM CONJUNTO COM BUCHA.

LEGENDA

- EXAUSTOR AXIAL
- COIFA DE EXAUSTÃO PARA FOGÃO DE 06 BOCAS
- TUBULAÇÃO DE PASSAGEM DO AR DE EXAUSTÃO
- APOIO E ABRAÇADEIRA DE DUTO PARA TUBULAÇÃO HORIZONTAL DE EXAUSTÃO
- PONTO DE FORÇA PARA O EXAUSTOR
- INTERRUPTOR SIMPLES

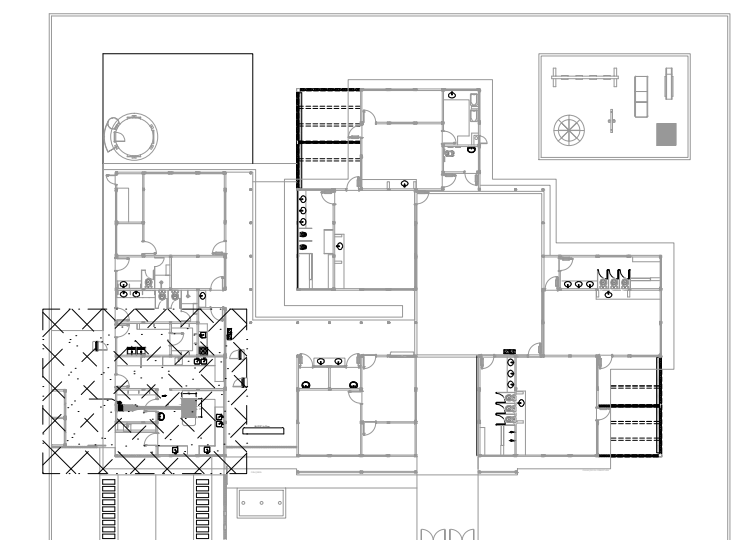

3 PLANTA CHAVE
ESC.: 1/500

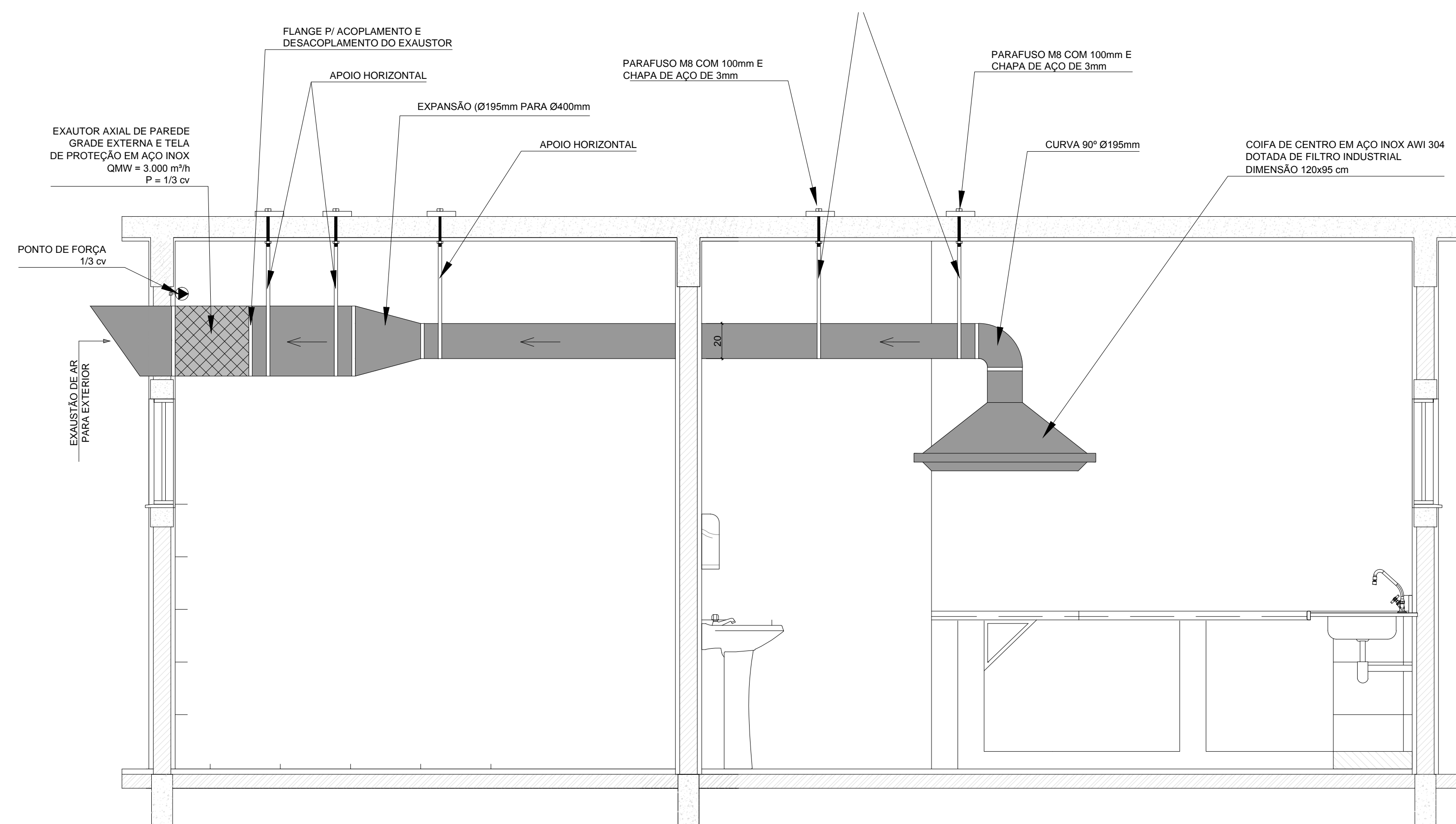

2 CORTE AA - VISTA DA TUBULAÇÃO
ESC.: 1/20

PROPRIETÁRIO:	FUNDO DE DESENVOLVIMENTO DA EDUCAÇÃO - FNDE
ENDEREÇO:	
MUNICÍPIO - UF:	
PROPRIETÁRIO	
RESP. TÉCNICO	ROGÉRIO BENATO CREA/R: 119.568/D
AUTOR DO PROJETO:	ROGÉRIO BENATO CREA/R: 119.568/D
DLFO	CBMDF
	RA
OBSERVAÇÕES:	
PROGRAMA PROINFÂNCIA - PROJETO TIPO C	
SISTEMA DE EXAUSTÃO	
COORDENAÇÃO CGEST - Coordenação Geral de Infraestrutura Educativa	PLANTA BAIXA, DETALHES NOTAS E LEGENDA
REVISÃO R.04	ESCALA INDICADA
FORMATO 841 mm x 594 mm	PRANCHA 01/01
ARQUIVO 93-MVC-C-EEX-PLD-BLC2-01_R04	DATA EMISSÃO NOVEMBRO/2013