

Rua José Porfírio da Costa

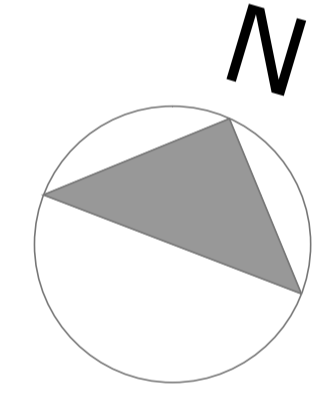

Matrícula: 19.986

Área Total da Matrícula: 115.434,00m²

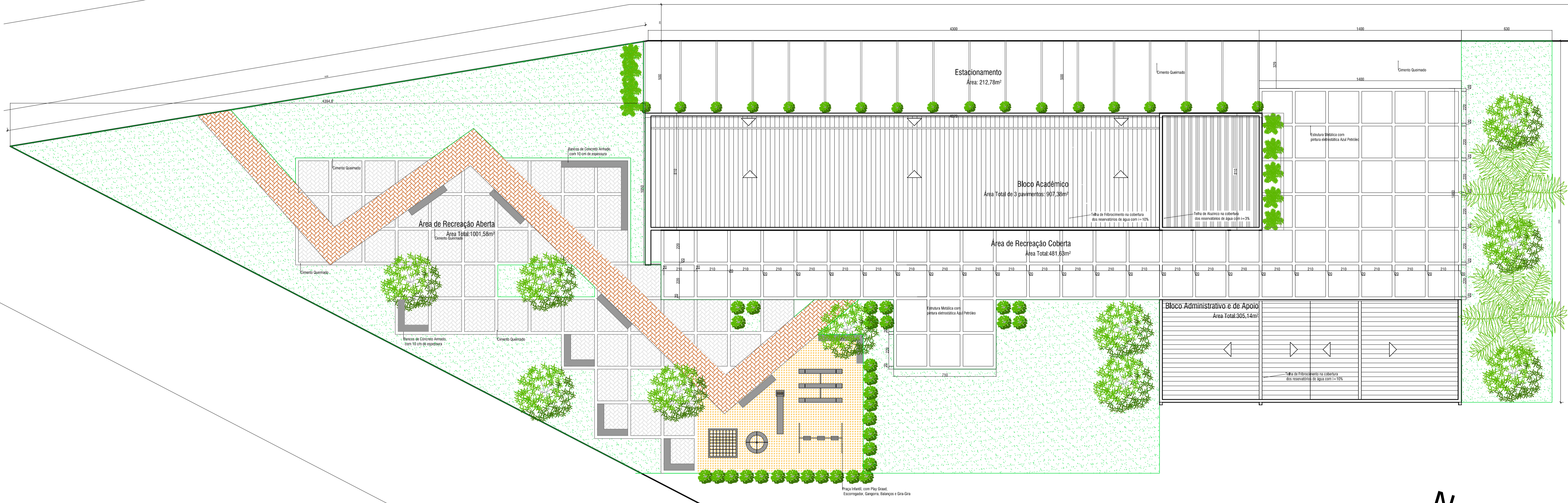







Área total da Edificação: 1.694,15m²

ZR2

TO permitido: 70%

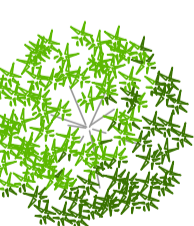
IA Permitted: 2,5%

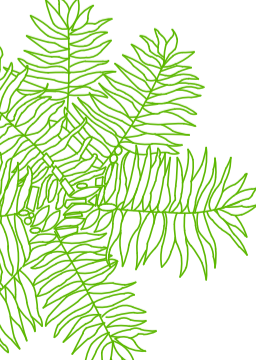
LEGENDA PAISAGISMO:

-  Grama
-  Areia
-  Piso de bloco intertravado cinza retangular
-  Piso de bloco intertravado vermelho retangular
-  Árvore Bauhinia Variegata
-  Buxus médio
-  Palmeira ~7m de altura
-  Podocarpus

| REVISÃO  | DESCRIÇÃO | DATA                        | VISTO   |
|--|-----------|-----------------------------|---------|
|  |           |                             |         |
|  |           |                             |         |
| OBRA/SERVIÇO: ESCOLA ADROALDO MESQUITA DA COSTA  |           |                             |         |
| ENDEREÇO: AV. JOSÉ PORFÍRIO DA COSTA, BAIRRO COQUEIROS   |           |                             |         |
| TÍTULO: IMPLANTAÇÃO  |           |                             |         |
|  PROPRIETÁRIO: Município de Taquari<br>Emanuel Hassen de Jesus - Prefeito Municipal |           | PRANCHA Nº:<br>ARQ<br>01/06 |         |
| PROJETO/EXECUÇÃO:<br>IVETE KOLLING - ARQUITETA E URBANISTA - CAU A95392-0  |           | DATA: Outubro/2019          |         |
| 435,58 m²  | INDICADA  | Outubro/2019                | 0       |
| ÁREA   | ESCALA    | DATA                        | REVISÃO |