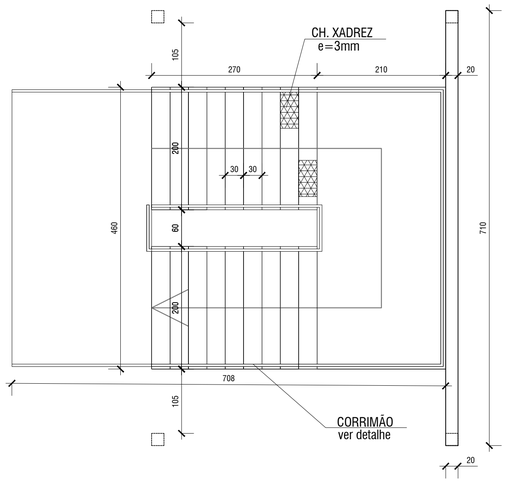


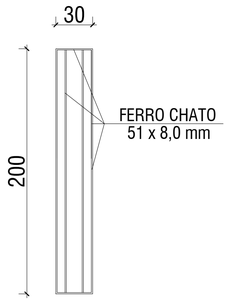


DETALHE 03 - DEGRAU TIPO 1

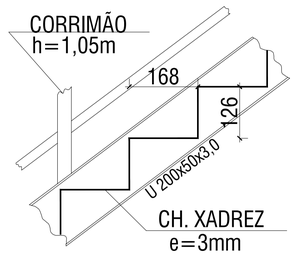


DETALHE 05 - ESCADA

DETALHE 03

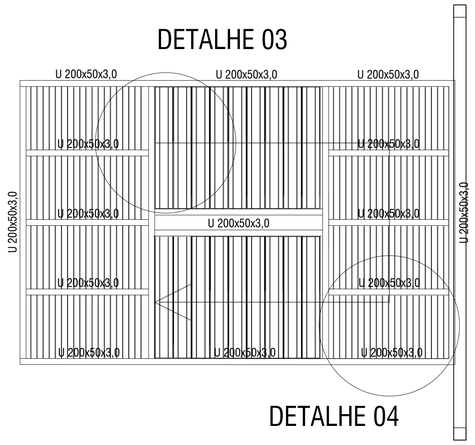


DETALHE 04

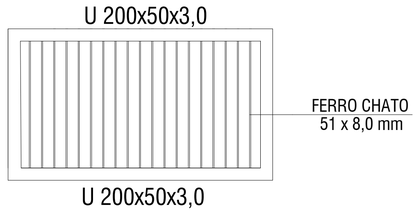


DETALHE 04 - APOIO PLATAFORMA

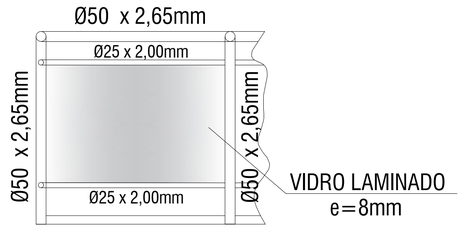


DETALHE 06 - GUARDA-CORPO

DETALHE 06

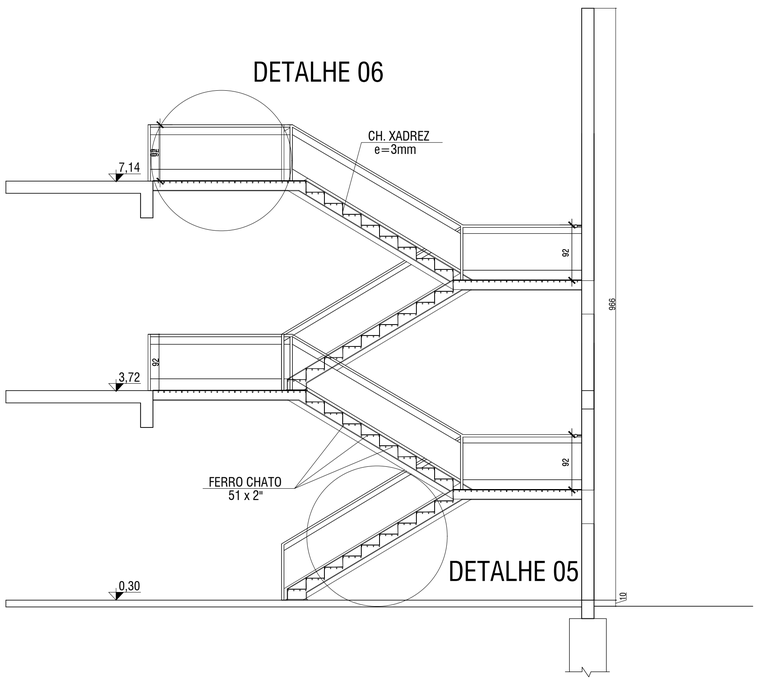


DETALHE 05

| ESCADA | | | | | |
|---|---|---|---|---|---|
| ELEMENTO | ESPECIFICAÇÃO | DIMENSÕES (MM) | PESO (KG/M) | QUANTIDADE (M) | PESO TOTAL (KG/M) |
| DEGRAUS | CHAPA XADREZ E=3MM | 2000X1000X3,0 | 27 KG/M2 | 42 PÇS | 2.268,00 KG |
| PILARES | PERFIL ESTRUTURAL TIPO "U" | 200x50x3,0 | 6,87 | 104 | 714,48 KG |
| PATAMAR | FERRO CHATO 51 x 2" (51x8mm) | | 3,17 | 670 | 2123,90 KG |
| LIGAÇÕES E SOLDAS | 10% DO PESO TOTAL | | | | 510,64 KG |

GUARDA-CORPO NÃO INCLUSO NESTE QUANTITATIVO

MEDIDAS DO PROJETO EM CM*

PLANTA E CORTE ESCADA

Área = 65,68 m²

Escala: 1/50

| REVISÃO | DESCRIÇÃO | DATA | VISTO |
|---|---|---|---|
| | | | |
| | | | |
| | | | |
| | | | |

**OBRA/SERVIÇO:** ESCOLA ADROALDO MESQUITA DA COSTA

**ENDEREÇO:** AV. JOSÉ PORFÍRIO DA COSTA, BAIRRO COQUEIROS

**TÍTULO:** PROJETO DE ESTRUTURA METÁLICA

**PROPRIETÁRIO:** Município de Taquari

Emanuel Hassen de Jesus - Prefeito Municipal

**PROJETO:**

HENRIQUE SANTOS LABRES - ENGENHEIRO CIVIL - CREA/RS 226626

**PRANCHA Nº:** EST.M 02/02

| 435,58 m² | INDICADA | Outubro/2019 | 0 |
|---|---|---|---|
| ÁREA | ESCALA | DATA | REVISÃO |