

Planta de Fundação
Escala: 1/75

107 ESTACAS #0,30 m VIGA FUNDAÇÃO VIGA RESPALDO VIGA MURO

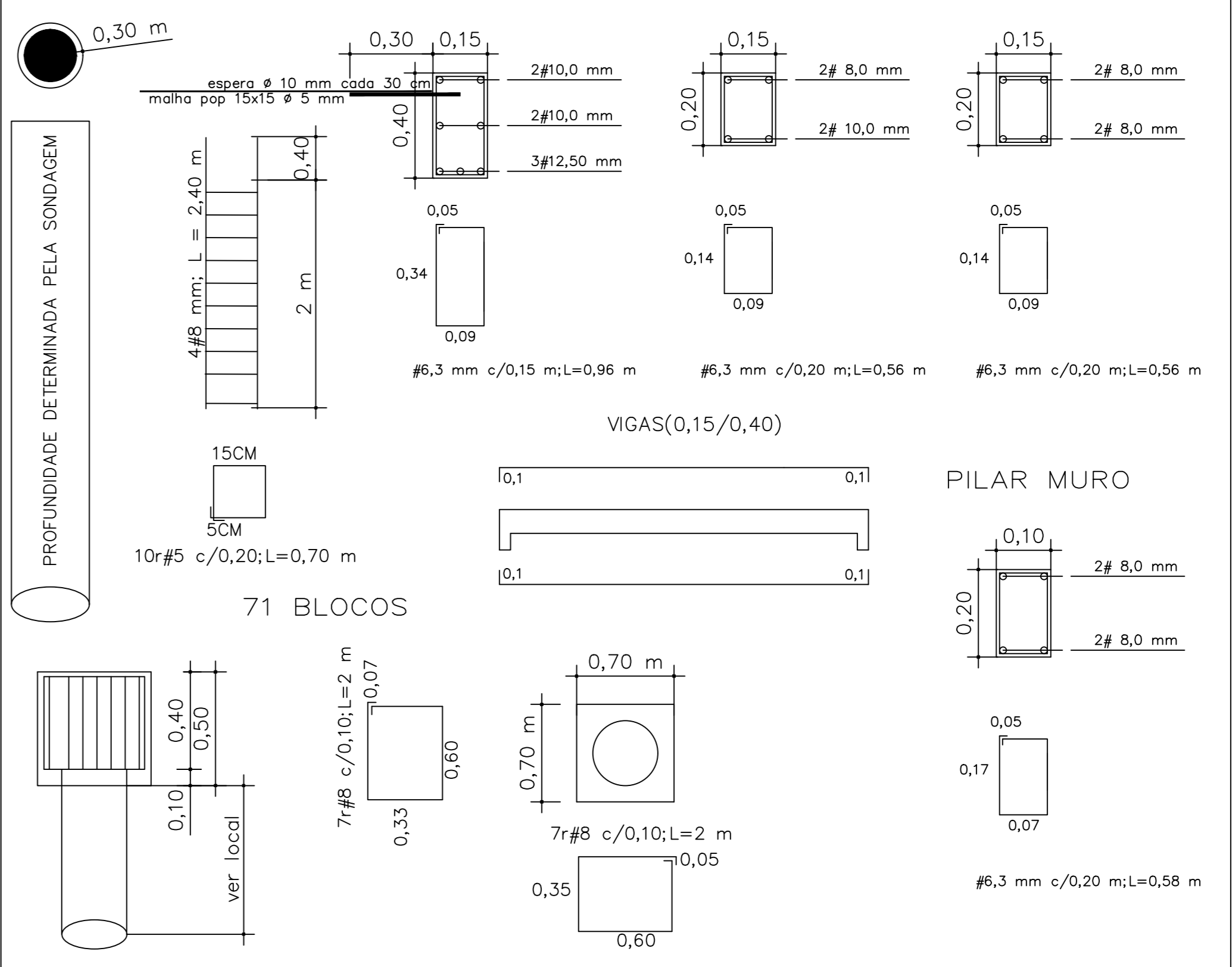

Revisão	Assunto	Data:	Visto

Departamento de Engenharia & Arquitetura

Obra: **UBS LEO ALVIM FALLER**

Descrição: **Planta de Fundação**

Endereço da obra: Rua Professora Carolina Alvim - Leo Alvim Faller - Taquari/RS

Responsável técnico: Engº Civil Flávio de Andrade - CREA 111.653

Área: 416,01m²

Fone: (51)3653-1266 (225) e-mail: planejamento@taquari-rs.com.br

Data: Maio/2019

Escala: 1/75

Prancha: **08/8**